

Panamá, 16 de diciembre de 2021.

Ingeniero **Milciades Concepción**

Ministro del Ministerio de Ambiente.

E. S. D.

Respetado Ministro Concepción:

Yo, Alejandro Jiménez Morales, varón, mayor de edad, de nacionalidad panameña, con cédula de identidad personal N° 4-779-1716, con domicilio en Isla Carenero, en calidad de Persona Natural, promotor del proyecto denominado "ATRACADERO DE ACCESO A TERRENO DE 1 HECTÁREA", número de teléfono 6593-8369/6635-8649 para ser localizado, con correo electrónico alejandro7702@yahoo.com para notificación, sin apartado postal; hago entrega para Evaluación el presente **Estudio de Impacto Ambiental Categoría I**, denominado "**ATRACADERO DE ACCESO A TERRENO DE 1 HECTÁREA**" a desarrollarse sobre fondo de mar a solicitar en concesión al Estado, localizada en Isla Solarte, corregimiento de Bastimentos, distrito de Bocas del Toro, provincia de Bocas del Toro; ya que el mismo forma parte de la lista taxativa presente en el artículo 16 del Decreto 123 del 14 de agosto del 2009 como parte del sector de la construcción; el mencionado documento cuenta con un total de 88 hojas y ha sido elaborado por los siguientes consultores ambientales:

Consultor Principal: Dr. Daniel Cáceres

Consultor: Dr. Abel Batista

N° de registro: IRC- 050-02.

N° de registro: IRC-097-08.

E-mail: consultoria.caceres@gmail.com

Email: abelbatista@hotmail.com

Teléfono: 6635-8649

Teléfono: 6969-9742

El monto global de la inversión para este proyecto es de aproximadamente quince mil balboas (B/. 15,000.00).

Fundamento de Derecho

Ley 41 del 1 de julio de 1998, General de Ambiente de la República de Panamá, Decreto Ejecutivo 123, del 14 de agosto de 2009, y el Decreto Ejecutivo N° 155 del 5 de agosto de 2011, y sus modificaciones.

Acompañada a esta solicitud se hace entrega de un original y copia impresa, además de copias digitales (2 CDs).

Documentos originales: Solicitud Notariada de Evaluación del Estudio de Impacto Ambiental, copia de cédula notariada del promotor, Declaración Jurada Notariada, recibos originales de pago por los servicios de evaluación con valor de B/. 350.00, y paz y salvo B/. 3.00 ante el Ministerio de Ambiente.

Atentamente,

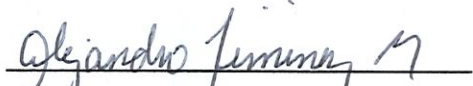

Sr. Alejandro Jiménez Morales

C.I.P. N° 4-779-1716

Promotor del proyecto ATRACADERO DE ACCESO A TERRENO DE 1 HECTÁREA.
Isla Solarte, corregimiento de Bastimentos, distrito y provincia de Bocas del Toro.



Recibido
1:00PM 18/Marzo/2022
Yocimpenico

Yo, ELIZABETH M. PÉREZ CENTENO, Notaria Pública Primera del
Circuito De Bocas del Toro, cédula de identidad personal No 1-27-497.

CERTIFICO:

Que Alejandro Jimenes Morales



4-779-1716
quien(es) conozco ha(n) firmado, este documento en mi
presencia en la de los testigos que suscriben, y por
consiguiente esas firmas son auténticas.

Bocas del Toro, 25-01-2022

[Signature]
Testigos [Signature] [Signature]
Testigos

Licda. Elizabeth M. Pérez Centeno
Notaria Pública Primera

REPÚBLICA DE PANAMA
PAPEL NOTARIAL



NOTARÍA DEL CIRCUITO DE BOCAS DEL TORO



DECLARACION NOTARIAL JURADA

En la Ciudad de Bocas del Toro, Cabecera del Circuito Notarial del mismo nombre en la República de Panamá, hoy dieciocho (18) de enero del año dos mil veintidós (2022) ante la suscrita, Licenciada **ELIZABETH MARGARITA PEREZ CENTENO**, Notaria Pública del Circuito de Bocas del Toro, con cédula de identidad personal número uno-veinte siete – cuatrocientos noventa y siete (1-27-497), compareció personalmente: **ALEJANDRO JIMÉNEZ MORALES**, varón, mayor de edad, de nacionalidad panameña, con cédula de identidad personal N° 4-779-1716, en condición de Persona Natural, promotor del proyecto denominado “**ATRACADERO DE ACCESO A TERRENO DE 1 HECTÁREA**”, a desarrollar en Isla Solarte, corregimiento de Bastimentos, distrito de Bocas del Toro, comparece para hacer constar que desea se le tome una declaración por atestación notarial, por lo que una vez hecha la solicitud le hacemos lectura del contenido del artículo 385 del Código Penal de la República de Panamá, manifestando haber entendido a cabalidad el contenido del mismo decidió libre y espontáneamente declarar lo siguiente: LA NOTARIA: ¿Diga el declarante a que se debe su presencia en este despacho? CONTESTO: Señora Notaria, deseo declarar bajo la gravedad de juramento lo siguiente:— Yo, **ALEJANDRO JIMÉNEZ MORALES**, varón, mayor de edad, de nacionalidad panameña, con cédula de identidad personal N° 4-779-1716, en condición de Persona Natural, promotor del proyecto denominado “**ATRACADERO DE ACCESO A TERRENO DE 1 HECTÁREA**”, a desarrollar en Isla Solarte, corregimiento de Bastimentos, distrito de Bocas del Toro, provincia de Bocas del Toro, sobre fondo de mar a solicitar en concesión al Estado, declaro y confirmo bajo la gravedad del juramento, que la información expresada en el correspondiente Estudio de Impacto Ambiental Categoría I, es verdadera y que el proyecto antes mencionado, se ajusta a la normativa ambiental y que el mismo genera impactos ambientales negativos no significativos y no conlleva riesgos ambientales significativos, de acuerdo a los criterios de protección ambiental regulados en el Artículo 23 del Decreto Ejecutivo N° 123 de 14 de agosto de 2009, modificado por el Decreto Ejecutivo 155 de agosto de 2011, por el cual se reglamenta el Capítulo II del Título IV de la Ley N° 41 de 1 de julio de 1998.—EL NOTARIO: ¿Diga el declarante si desea agregar algo más? El declarante respondió: No Señor Notario, eso es todo.—Acto seguido el compareciente hace constar: 1. Que ha verificado cuidadosamente sus nombres y apellidos, el número de su documento de identidad y aprueba este instrumento conforme está redactado.-----2. Que las Declaraciones contenidas en este documento corresponden a la verdad, lo ha expresado

libremente y que asume de modo exclusivo, la responsabilidad sobre lo manifestado por ella en caso de utilizar este instrumento para fines ilegales.---Leída como le fue en presencia de los testigos instrumentales **CAROLINA CASASOLA FARQUEZ**, mujer, panameña, mayor de edad, soltera, con cédula de identidad personal número uno-veinticinco-mil ochocientos noventa y ocho (1-25-1898) y **RAUL LIN ROJAS**, varón, panameño, casado, mayor de edad, portador de la cédula número uno-veinticuatro – dos mil quinientos cuatro (1-24-2504), vecinos de esta ciudad, a quienes conozco y son hábiles para el cargo, la encontraron conforme, le impartieron su aprobación y firman ante mí, la Notaria que doy fe.-----

EL DECLARANTE

Alejandro Jiménez

ALEJANDRO JIMÉNEZ MORALES

Céd. 4-779-1716

Carolina Casasola Farquez
CAROLINA CASASOLA FARQUEZ

Raul Lin Rojas
RAUL LIN ROJAS

Elizabeth Margarita Perez Centeno
LICDA. ELIZABETH MARGARITA PEREZ CENTENO
NOTARIA PÚBLICA DE CIRCUITO DE BOCAS DEL TORO



REPÚBLICA DE PANAMÁ
TRIBUNAL ELECTORAL

Alejandro
Jimenez Morales

NOMBRE USUAL:
FECHA DE NACIMIENTO: 13-SEP-1977
LUGAR DE NACIMIENTO: CHIRIQUÍ, DAVID
SEXO: M
EXPIRA: 31-OCT-2027

TIPO DE SANGRE: O+
EXPIRA: 31-OCT-2027

4-779-1716

Alejandro Jimenez

TE TRIBUNAL ELECTORAL
LA PATRIA LA HACEMOS TODOS

DIRECTOR NACIONAL DE REGISTRO

QR CODE

4-779-1716

69D3D10177

El Suscrito, ELIZABETH M. PÉREZ CENTENO. Notaria Pública Primera del Circuito de Bocas del Toro, con cédula N° 1-27-497.
CERTIFICO: Que este documento es copia autenticada de su original.

Bocas del Toro, 25-01-2022

[Signature]
Testigos *[Signature]* Testigos *[Signature]*
Lcda. Elizabeth M. Pérez Centeno
Notaria Pública Primera

Certificado de Paz y Salvo
N° 198590

Fecha de Emisión:

10	03	2022
----	----	------

(día / mes / año)

Fecha de Validez:

09	04	2022
----	----	------

(día / mes / año)

31/1/22 9:25

Sistema Nacional de Ingreso



MINISTERIO DE
AMBIENTE

Ministerio de Ambiente
R.U.C.: 8-NT-2-5498 D.V.: 75
Dirección de Administración y Finanzas
Recibo de Cobro

No.
4039705

Información General

Hemos Recibido De ALEJANDRO JIMENEZ MORALES / 4-779-1716 **Fecha del Recibo** 2022-1-31

Administración Regional Dirección Regional MiAMBIENTE Chiriquí **Guía / P. Aprov.**

Agencia / Parque Ventanilla Tesorería **Tipo de Cliente** Contado

Efectivo / Cheque **No. de Cheque**

Slip de deposito No. B/. 350.00

La Suma De TRESCIENTOS CINCUENTA BALBOAS CON 00/100 **B/. 350.00**

Detalle de las Actividades

Cantidad	Unidad	Cód. Act.	Actividad	Precio Unitario	Precio Total
1		1.3.2	Evaluación de Estudios de Impacto Ambiental	B/. 350.00	B/. 350.00

Monto Total B/. 350.00

Observaciones

PAGO POR EIA CATI, PROYECTO ATRACADERO DE ACCESO A TERRENO DE 1 HECTÁREA.

Día	Mes	Año	Hora
31	01	2022	09:29:03 AM

Firma

Nombre del Cajero Emily Jaramillo

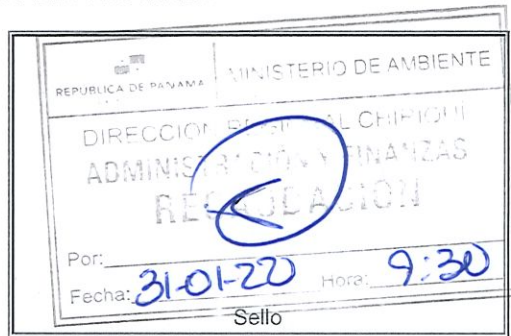

IMP 1

FORMULARIO EIA-1601

PROYECTO: “ATRACADERO DE ACCESO A TERRENO DE 1 HECTÁREA”

PROMOTOR: ALEJANDRO JIMÉNEZ MORALES

CATEGORÍA: I FECHA DE ENTRADA: 31 de enero de 2021

	DOCUMENTOS	SI	NO	OBSERVACIÓN
1	SOLICITUD DE EVALUACIÓN DEL ESTUDIO DE IMPACTO AMBIENTAL NOTARIADA Y EN PAPEL SIMPLE 8 ½ X 13 O 14.	x		
2.	DECLARACIÓN JURADA EN PAPEL NOTARIADO	x		
3.	ORIGINAL Y COPIA IMPRESA DEL ESTUDIO DE IMPACTO AMBIENTAL.	x		
4.	COPIA DE CÉDULA DE IDENTIDAD PERSONAL DEL PROMOTOR DEL ESTUDIO, NOTARIADA O COTEJADA CON SU ORIGINAL.	x		
5.	COPIA DIGITAL DEL ESTUDIO DE IMPACTO AMBIENTAL (2) CD.	x		
6.	RECIBO ORIGINAL DE PAGO EN CONCEPTO DE EVALUACIÓN DEL ESTUDIO DE IMPACTO AMBIENTAL, SEGÚN SU CATEGORÍA.	x		
7.	PAZ Y SALVO EXPEDIDO POR EL MINISTERIO DE AMBIENTE, VIGENTE.	x		
8.	CERTIFICADO ORIGINAL DE EXISTENCIA DE LA EMPRESA PROMOTORA, EXPEDIDO POR EL REGISTRO PÚBLICO (EN CASO DE TRATARSE DE PERSONA JURÍDICA), CON UNA VIGENCIA NO MAYOR A TRES (3) MESES.	x		
9.	CERTIFICADO DE REGISTRO PÚBLICO ORIGINAL DE EXISTENCIA DE LA PROPIEDAD (FINCA (S), TERRENOS, ETC), DONDE SE DESARROLLARÁ EL PROYECTO, EXPEDIDO POR EL REGISTRO PÚBLICO, CON UNA VIGENCIA NO MAYOR DE UN (1) AÑO O CUALQUIER OTRO DOCUMENTO QUE SUSTENTE LA TENENCIA DE LA TIERRA.	x		
10.	VERIFICAR QUE LOS CONSULTORES ESTÉN ACTUALIZADOS Y HABILITADOS.	x		

Entregado por: Nombre: _____ Cédula: _____ Firma: _____		Recibido por: (Ministerio de Ambiente) Técnico: _____ Firma: _____
--	--	--

FORMULARIO EIA 1602

CONTENIDOS MÍNIMOS DE LOS ESTUDIOS DE IMPACTO AMBIENTAL CATEGORÍA I
Artículo 26. DECRETO EJECUTIVO 123 DE 14 DE AGOSTO DE 2009.

PROYECTO: "ATRACADERO DE ACCESO A TERRENO DE 1 HECTÁREA"

PROMOTOR: ALEJANDRO JIMÉNEZ MORALES

Nº DE EXPEDIENTE: IF-014B-22

FECHA DE ENTRADA: 18 de marzo de 2022

REALIZADO POR (CONSULTORES): Daniel Cáceres (IRC-050-02); Abel Batista (IRC-097-08).

REVISADO POR (MINISTERIO DE AMBIENTE): YOARIS APARICIO.

	TEMA	SI	NO	OBSERVACIÓN
1.0	ÍNDICE	X		
2.0	RESUMEN EJECUTIVO	X		
2.1	Datos generales del promotor, que incluya: a) Persona a contactar; b) Números de teléfonos; c) Correo electrónico; e) Página web; f) Nombre y registro del consultor	X		
3	INTRODUCCIÓN	X		
3.1	Indicar el alcance, objetivos y metodología del estudio presentado	X		
3.2	Categorización: Justificar la categoría del EsIA en función de los criterios de protección ambiental	X		
4	INFORMACIÓN GENERAL	X		
4.1	Información sobre el Promotor (persona natural o jurídica), tipo de empresa, ubicación, certificado de existencia y representación legal de la empresa y certificado de registro de la propiedad, contrato y otros	X		
4.2	Paz y salvo emitido por la ANAM y copia del recibo de pago, por los trámites de evaluación	X		
5	DESCRIPCIÓN DEL PROYECTO, OBRA O ACTIVIDAD	X		
5.1	Objetivo del proyecto, obra o actividad y su justificación	X		
5.2	Ubicación geográfica incluyendo mapa en escala 1:50, 000 y coordenadas UTM o geográficas del polígono del proyecto	X		
5.3	Legislación y normas técnicas e instrumentos de gestión ambiental aplicables y su relación con el proyecto, obra o actividad	X		
5.4	Descripción de las fases del proyecto, obra o actividad	X		
5.4.1	Planificación	X		
5.4.2	Construcción	X		
5.4.3	Operación	X		
5.4.4	Abandono	X		
5.5	Infraestructura a desarrollar y equipo a utilizar	X		
5.6	Necesidades de insumos durante la construcción/ ejecución y operación	X		
5.6.1	Necesidades de servicios básicos (agua, energía, aguas servidas, vías de acceso, transporte público, otros)	X		
5.6.2	Mano de obra (durante la construcción y operación) empleos directos e indirectos generados	X		
5.7	Manejo y disposición de desechos en todas las fases	X		
5.7.1	Sólidos	X		
5.7.2	Líquidos	X		
5.7.3	Gaseosos	X		
5.8	Concordancia con el plan de uso de suelo	X		
5.9	Monto global de la inversión	X		
6	DESCRIPCIÓN DEL AMBIENTE FÍSICO	X		
6.3	Caracterización del suelo	X		
6.3.1	La descripción de uso de suelo	X		
6.3.2	Deslinde de la propiedad	X		
6.4	Topografía	X		
6.6	Hidrología	X		
6.6.1	Calidad de aguas superficiales	X		
6.7	Calidad de aire	X		
6.7.1	Ruido	X		
6.7.2	Olores	X		
7	DESCRIPCIÓN DEL AMBIENTE BIOLÓGICO	X		

7.1	Característica de la Flora	X		
7.1.1	Caracterización vegetal, inventario forestal (aplicar técnicas forestales reconocidas por ANAM)	X		
7.2	Característica de la fauna	X		
8	DESCRIPCIÓN DEL AMBIENTE SOCIOECONÓMICO	X		
8.1	Uso actual de la tierra en sitios colindantes	X		
8.3	Percepción local sobre el proyecto, obra o actividad (a través del plan de participación ciudadana). Reunión informativa y sus evidencias	X		
8.4	Sitios históricos, arqueológicos y culturales declarados	X		
8.5	Descripción del paisaje	X		
9.0	IDENTIFICACIÓN DE IMPACTOS AMBIENTALES Y SOCIALES ESPECÍFICOS	X		
9.2	Identificación de los impactos ambientales específicos, su carácter, grado de perturbación, importancia ambiental, riesgo de ocurrencia, extensión del área, duración y reversibilidad entre otros	X		
9.4	Análisis de los impactos sociales y económicos a la comunidad producidos por el proyecto	X		
10.0	PLAN DE MANEJO AMBIENTAL (PMA)			
10.1	Descripción de las medidas de mitigación específicas	X		
10.2	Ente responsable de la ejecución de las medidas	X		
10.3	Monitoreo	X		
10.4	Cronograma de ejecución	X		
10.7	Plan de rescate y reubicación de fauna y flora	X		
10.11	Costos de la gestión ambiental	X		
12	LISTA DE PROFESIONALES QUE PARTICIPARON EN LA ELABORACIÓN DEL ESTUDIO DE IMPACTO AMBIENTAL, FIRMA (S) Y RESPONSABILIDADES	X		
12.1	Firmas debidamente notariadas	X		
12.2	Número de registro de consultor (es)	X		
13	CONCLUSIONES Y RECOMENDACIONES	X		
14	BIBLIOGRAFÍA	X		
15	ANEXOS	X		
SEGÚN TIPO DE PROYECTO, OBRA O ACTIVIDAD		SI	NO	OBSERVACIÓN
PROYECTOS HIDROELÉCTRICOS				
Certificación de conducencia remitida por la ASEP (copia autenticada).			x	
PROYECTOS EN ÁREAS PROTEGIDAS				
Viabilidad por parte de Áreas protegidas (copia simple).			x	
PROYECTOS FORESTALES				
Documento con el Plan de reforestación.			x	
PROYECTOS EN ÁREA DEL CORREDOR BIOLÓGICO				
Análisis de compatibilidad.			x	

13

REPÚBLICA DE PANAMÁ
MINISTERIO DE AMBIENTE (MIAMBIENTE)
DIRECCIÓN REGIONAL DE BOCAS DEL TORO
PROVEÍDO DRBT-026-2103-22

LA SUSCRITA DIRECTORA REGIONAL DEL MINISTERIO DE AMBIENTE EN BOCAS DEL TORO, EN USO DE SUS FACULTADES LEGALES, Y

C O N S I D E R A N D O:

Que el señor **ALEJANDRO JIMÉNEZ MORALES**, portadora de cédula de identidad personal N° 4-779-1716, se propone realizar el proyecto denominado **“ATRACADERO DE ACCESO A TERRENO DE 1 HECTÁREA”**.

Que en virtud de lo antedicho, el día 18 de marzo de 2022, el señor **ALEJANDRO JIMÉNEZ MORALES**, presentó ante el Ministerio de Ambiente, el Estudio de Impacto Ambiental, Categoría I, denominado **“ATRACADERO DE ACCESO A TERRENO DE 1 HECTÁREA”**, ubicado en el corregimiento de Bastimentos, distrito de Bocas del Toro, provincia de Bocas del Toro, elaborado bajo la responsabilidad de **Daniel Cáceres y Abel Batista**, personas naturales debidamente inscritas en el Registro de Consultores Idóneos que lleva el Ministerio de Ambiente, mediante las Resoluciones **IRC-050-02 e IRC-097-08**, respectivamente.

Que conforme a lo establecido en el artículo 41 del Decreto Ejecutivo 123 del 14 de agosto de 2009, modificado por el artículo 7 del Decreto ejecutivo No. 155 de 5 de agosto de 2011, inició el procedimiento administrativo para la evaluación del Estudio de Impacto Ambiental, Fase de admisión.

Que luego de revisar el documento se detectó que el mismo cumple con los contenidos mínimos establecidos en los artículos 38, 39 y 62 del Decreto Ejecutivo 123 de 14 de agosto de 2009.

Que luego de el registro de consultores Ambientales se detectó que los consultores se encuentra registrados y habilitados ante el Ministerio de Ambiente, para realizar Estudios de Impacto Ambiental

Que el Informe de Revisión de los Contenidos Mínimos de la Sección de Evaluación de impacto Ambiental, Regional de Bocas del Toro, con fecha del 21 de marzo de 2022, recomienda admitir la solicitud de evaluación del Estudio de Impacto Ambiental, Categoría I, del proyecto **“ATRACADERO DE ACCESO A TERRENO DE 1 HECTÁREA”**, por considerar que el mismo, cumple con los contenidos mínimos.

QUE DADAS LAS CONSIDERACIONES ANTES EXPUESTAS, LA SUSCRITA DIRECTORA REGIONAL DEL MINISTERIO DE AMBIENTE EN BOCAS DEL TORO.

R E S U E L V E:

ARTÍCULO 1: ADMITIR la solicitud de evaluación del Estudio de Impacto Ambiental, categoría I, denominado **“ATRACADERO DE ACCESO A TERRENO DE 1 HECTÁREA”** promovido por el señor **ALEJANDRO JIMÉNEZ MORALES**.

ARTÍCULO 2: ORDENAR el inicio de la fase de evaluación y análisis del estudio de impacto ambiental correspondiente.

FUNDAMENTO DE DERECHO: Ley No.41 de 1998; Artículo 98 de la Ley No.38 de 2000; Decreto Ejecutivo N° 123 de 2009, modificado por el Decreto Ejecutivo No.155 de 05 de agosto de 2011 y demás normas complementarias y concordantes.

Dada en la ciudad de Bocas del Toro, a los veintiuno (21) días, del mes de marzo del año dos mil veintidos (2022).

CÚMPLASE,

ING. DARLENYS VILLAREAL
Directora Regional de Bocas del Toro.

MINISTERIO DE AMBIENTE
DIRECCION DE INFORMACION AMBIENTAL

Tel. 500-0855 – Ext. 6715/6047

GEOMATICA-EIA-CAT I-0224-2022



De: **Alex O. De Gracia C.**
Jefe del Departamento de Geomática

Fecha de solicitud: **21 DE MARZO DE 2022**

Proyecto: **“ATRACADERO DE ACCESO A TERRENO DE 1
HECTÁREA”**

Categoría: I

Técnico Evaluador solicitante: **YOARIS APARICIO**

Provincia: **BOCAS DEL TORO**

Dirección Regional de: **BOCAS DEL TORO**

Distrito: **BOCAS DEL TORO**

Corregimiento: **BASTIMENTOS**

Observaciones (hallazgos o información que se debe aclarar):

En respuesta a la solicitud del día 21 de marzo del 2022, vía correo electrónico, donde se solicita la verificación de las coordenadas para determinar la ubicación del proyecto de Estudio de Impacto Ambiental, categoría I, denominado **“ATRACADERO DE ACCESO A TERRENO DE 1 HECTÁREA”** le informamos lo siguiente:

Con los datos proporcionados se generó un polígono con una superficie de **526.95 m²** el cual se ubica fuera de los límites del Sistema Nacional de Áreas Protegidas.

De acuerdo con el Diagnóstico Cobertura Boscosa y Uso de la Tierra, año 2012 los puntos se ubican en la categoría de **“Rastrojo y vegetación arbustiva”** y **“Bosque de mangle”**; según la Capacidad Agrológica se ubica en el tipo **IV-Arable**, muy severas limitaciones en la selección de plantas, requiere un manejo muy cuidadoso o ambas cosas.

Técnico responsable: **Pastor Barahona**

Fecha de respuesta: **04 DE ABRIL DEL 2022**

Adj: Mapa
aodgc/pb

CC: Departamento de Geomática.

CORREGIMIENTO DE BASTIMENTOS, PROVINCIA DE BOGAS DEL TORO
DISTRITO DE CHANGUINOLA, VERIFICACION DE COORDENADAS
ATACADERO DE ACCESO A TERRENO DE 1 HECTAREA



GOBIERNO NACIONAL
REPUBLICA DE PANAMA

MINISTERIO DE AMBIENTE

Cobertura Boscosa y Uso del Suelo, 2012		
Categoría	Superficie (m ²)	Porcentaje
Rastrojo y vegetación arbustiva	1.53	0.29
Bosque de mangle	525.43	99.71

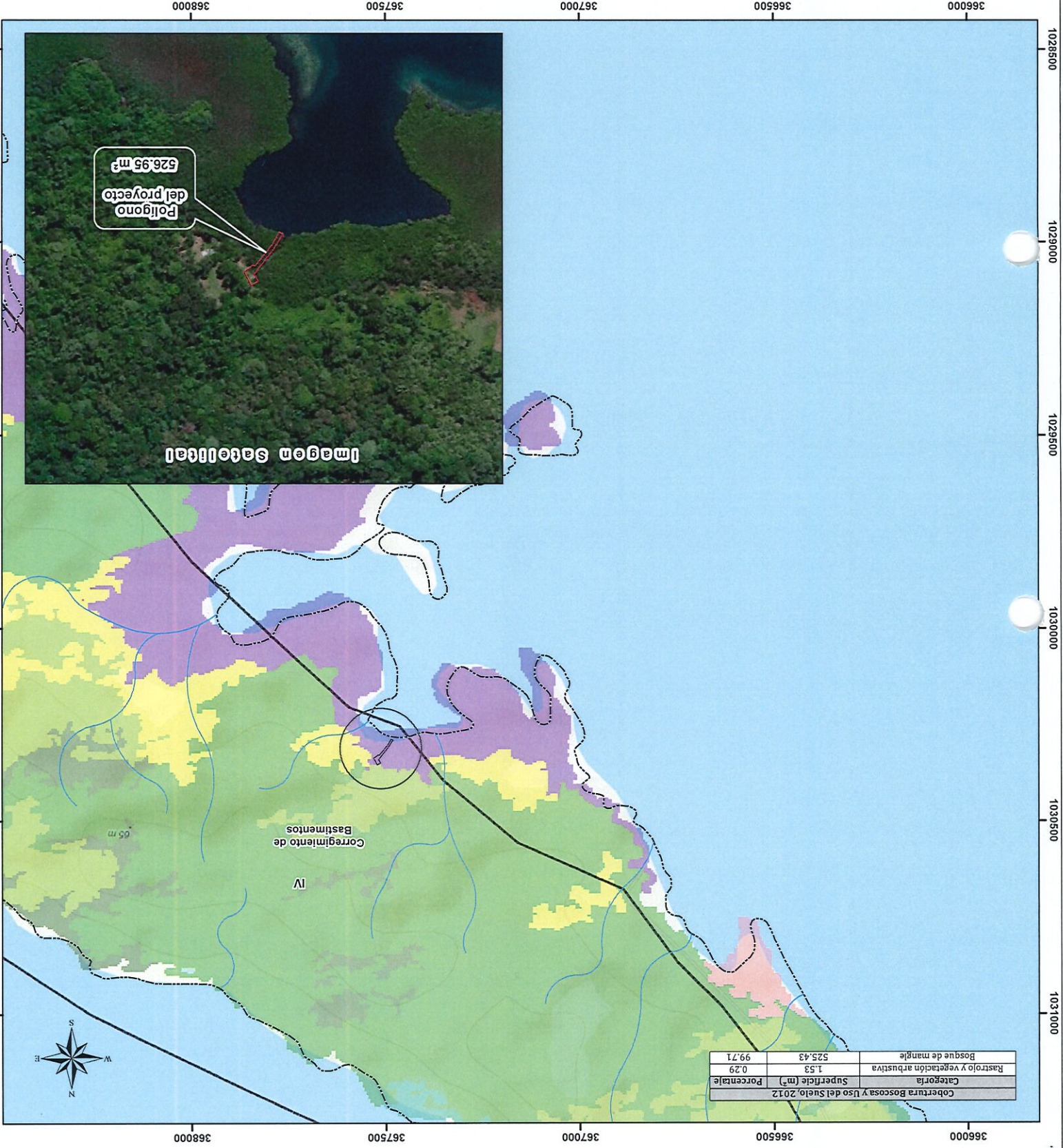

Polígono del proyecto
526.95 m²

Imagen Satelital

Escala 1:10,000
0 250 500
Meters

LEYENDA

- Lugares Poblados
- Red vial
- Ríos y quebradas
- Polígono del proyecto
- Límite de Corregimientos
- Límite de Capacidad Agrícola
- Cobertura Boscosa y Uso del Suelo 2012
- Afijamiento rocoso y tierra desnuda
- Bosque de mangle
- Bosque latifoliado mixto
- Bosque latifoliado secundario
- Pasto
- Rastrojo y vegetación arbustiva
- Superficie de agua
- Vegetación baja inundable
- Área poblada



Notas:
1. El polígono se dibujó en base a las coordenadas suministradas.
2. El polígono está ubicado fuera de los límites del Sistema Nacional de áreas protegidas.
3. De acuerdo a la Cobertura Boscosa y Uso de la Tierra, año 2012, El polígono se ubica en la categoría de "Bosque de mangle" y "Rastrojo y vegetación arbustiva".
4. De acuerdo a la capacidad agroclimática de los suelos los polígonos se ubican en el tipo IV-Arable, muy severas limitaciones en la selección de plantas, requiere un manejo muy cuidadoso o ambas cosas.

Fuentes:
- Instituto Nacional de Estadística y Censo
- Ministerio de Ambiente
- Imagen ESRI
- IF-014B-22

Ministerio de Ambiente
Dirección de Información Ambiental
Departamento de Geomática
Proyección Universal Transversal de Mercator
Zona 17 Norte
Sistema Geodésico Mundial de 1984