

MINISTERIO DE AMBIENTE
DIRECCION DE INFORMACION AMBIENTAL
Tel. 500-0855 – Ext. 6715/6047

MEMORANDO DIAM – 0203 – 2023

PARA: DOMILUIS DOMINGUEZ E.
Director de Evaluación de Impacto Ambiental

DE: 
ALEX O. DE GRACIA
Director de Información Ambiental

ASUNTO: Verificación de coordenadas

FECHA: 1 de febrero de 2023

En atención al memorando DEEIA-0043-1901-2023, donde se solicita generar la cartografía correspondiente al Estudio de Impacto Ambiental, categoría II, denominado "ESTUDIO, DISEÑO, CONSTRUCCIÓN Y FINANCIAMIENTO PARA LA AMPLIACIÓN DE LA VÍA TRANSÍSTMICA: TRAMO VILLA GRECIA – PUENTE DON BOSCO.", le informamos que con los datos proporcionados se determinó lo siguiente:

Variables	Descripción
Cajones	datos puntuales
Calidad de agua	datos puntuales
Calidad de aire y medición de ruido ambiental	datos puntuales
Monitoreo de Flora	datos puntuales
Torre Eléctrica	datos puntuales
Prospección	datos puntuales
Alineamiento Principal	6.162911 km
Alineamiento de rotonda y rampa de acceso	0.667493 km
Puente Don Bosco - Autopista	0.585 km
Calle San Pablo	0.218336 km
Tramo en área protegida carril izquierdo	0.096405 km
Tramo en área protegida carril derecho	0.100718 km

Campamento N° 1	0 ha + 0,556.27 m ²
Botadero Agua Buena	1 ha + 7,174.44 m ²
Botadero Charris	3 ha + 5,074.19m ²
Puente vehicular sobre ramal vía San Pablo	0 ha + 0,054.14m ²
Puente vehicular y peatonal sobre Quebrada Ancha	0 ha + 0,117.33m ²
Puente vehicular sobre río Chilibre	0 ha + 0,255.58m ²
División Política Administrativa	Provincia: Panamá
	Distrito: Panamá
	Corregimientos: Chilibre, Las Cumbres y Alcade Díaz
Cobertura Boscosa y uso de suelo año 2012	Infraestructura, Área Poblada, Pasto, Bosque latifoliado mixto secundario y Vegetación Herbácea
Capacidad Agrológica de los Suelos	III, VII
Sistema Nacional de Áreas Protegidas	Tramo izquierdo y tramo derecho se ubican 100% dentro del SINAP - Parque Nacional Soberanía. El alineamiento de Puente Don Bosco - Autopista se encuentra 15.90 % dentro del Parque Nacional Soberanía. Según Plan de manejo de esta área protegida, se ubica en la Zona de Vecindad.
Ley 21	Forestal / Agroforestal, Área silvestre protegida, Vivienda baja densidad, Agrícola, Pecuaria

Atentamente,

Adj.: Mapa
AODG/el/ma
CC: Departamento de Geomática

PROVINCIA DE PANAMÁ, DISTRITO DE PANAMÁ,
CORREGIMIENTOS DE CHILIBRE, LAS CUMBRES Y ALCALDE DÍAZ,
UBICACION DEL PROYECTO " ESTUDIO, DISEÑO, CONSTRUCCIÓN Y FINANCIAMIENTO
PARA LA AMPLIACIÓN DE LA VÍA TRANSÍSTMICA: TRAMO VILLA GRECIA -
PUENTE DON BOSCO"

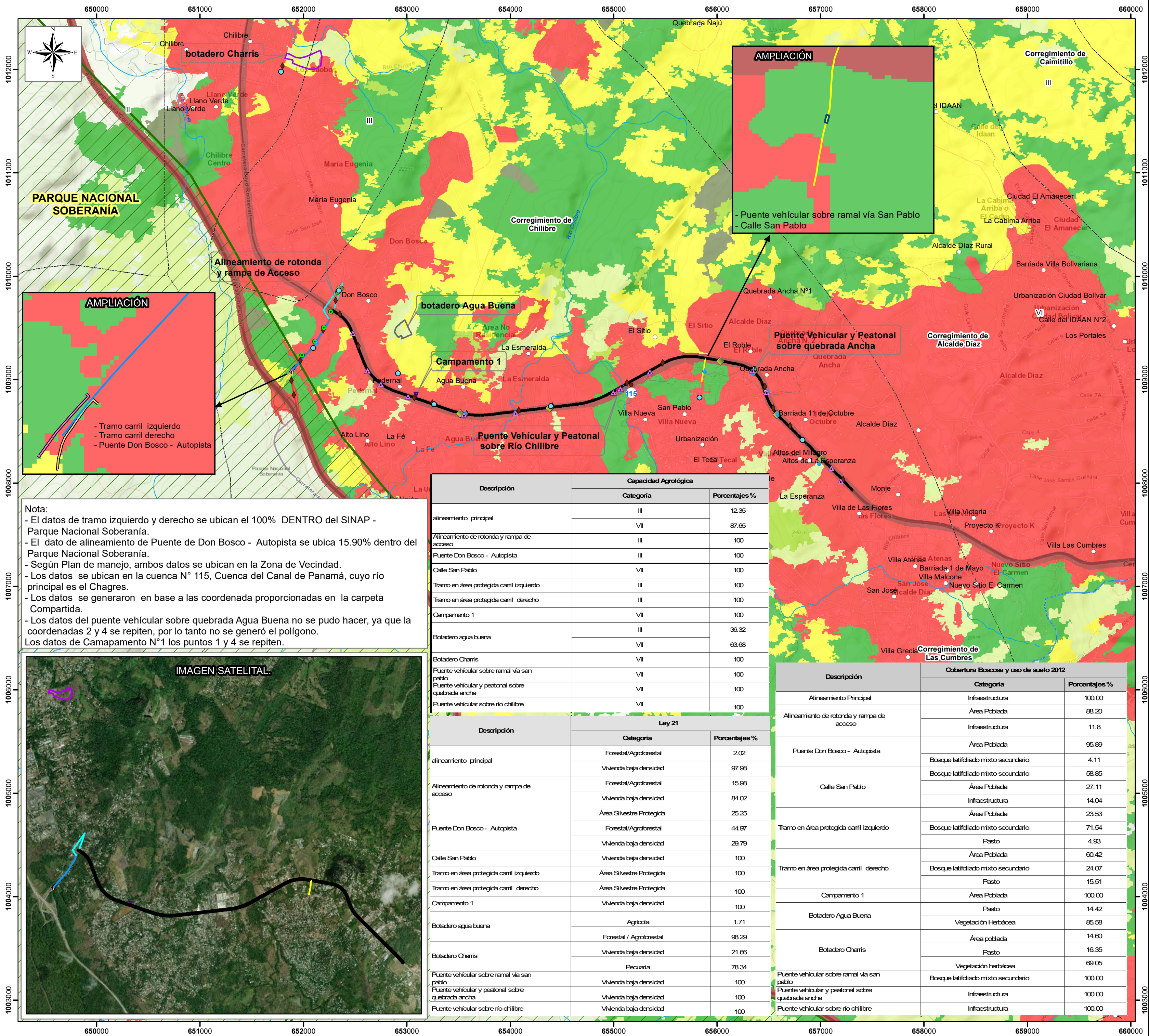

Escala 1:25,000

1 0.5 0 1 2 km.



- Prospección
- Cajones
- Calidad de agua de Quebrada San Pablo
- Calidad de aire y medición de ruido ambiental
- Monitoreo de flora
- Torre eléctrica
- Lugares Poblados
- Drenaje
- Red Vial
- SINAP
- Límite de corregimiento
- Cuenca Hidrográfica
- Límite de Capacidad Agroológica

III-Arable, severas limitaciones en la selección de las plantas, requiere conservación especial o ambas cosas.

VII-No arable, con limitaciones muy severas, apta para pastos, bosques, tierras de reserva.

LEYENDA

- Alineamiento de rotonda y rampa de acceso
- Puente Don Bosco Autopista
- Calle San Pablo
- Tramo en área protegida carril derecho
- Tramo en área protegida carril izquierdo
- Alineamiento Principal
- Botadero Agua Buena
- Botadero Charris
- Campamento 1
- Puente vehicular sobre ramal vía San Pablo
- Puente vehicular sobre Río Chilibre
- Puente vehicular y peatonal sobre Quebrada Ancha

Cobertura Boscosa
Uso de la Tierra 2012

- Bosque latifoliado mixto secundario
- Bosque plantado de latifoliadas
- Infraestructura
- Pasto
- Rastrojo y vegetación arbustiva
- Superficie de agua
- Vegetación herbácea
- Área poblada

Sistema de Referencia Espacial:
Sistema Geodésico Mundial de 1984
Proyección Universal Transversal de Mercator
Zona 17 P - Norte

Ministerio de Ambiente
Dirección de Información Ambiental
Departamento de Geomática

Fuentes:
- Instituto Nacional de Estadística y Censo
- Ministerio de Ambiente
- Imagen ESRI
- Memorando DEEIA-0043-1901-2023