

Volante informativa: “REMODELACIÓN Y ACONDICIONAMIENTO DE ALOJAMIENTO TURÍSTICO”
Promotor: INMOBILIARIA TURÍSTICA EL VALLE, S. A.

Descripción del proyecto: El proyecto denominado “**REMODELACIÓN Y ACONDICIONAMIENTO DE ALOJAMIENTO TURÍSTICO**” que se pretende realizar en El Valle de Antón, corregimiento de El Valle, distrito de Antón, provincia de Coclé, es propiedad de INMOBILIARIA TURÍSTICA EL VALLE, S. A., quien es el ente Promotor. Dicho proyecto consiste en la construcción de cuarenta y una (41) unidades de pequeñas cabañas denominadas “teepees” de dos modelos que cubrirán una superficie de 742.62 m², un área para hacer yoga y otras actividades físicas denominada “wellness” de unos 123.07 m², dos (2) pequeños módulos de baños comunes para una superficie de construcción de 34.82 m², y pasillos o senderos de concreto para acceso a las estructuras en una superficie de aprox. 550.00 m². Adicionalmente, el proyecto pretende remodelar cuatro (4) edificios existentes para nuevas acomodaciones, por lo que contempla realizar algunas actividades correspondientes, como: demolición de paredes para remodelación con nuevo diseño, construcción de terraza abierta en parte posterior de estructura existente, remodelación de estructura existente (casa principal) para adecuar habitaciones, remodelación de edificio principal para nueva área de coworking y reuniones, construcción de unidades de estacionamientos cerca de la entrada de la propiedad, y adecuación de área verde existente para crear jardín para eventos. La superficie total del proyecto será de **2,702.83 m²**, y se llevará a cabo sobre 2 fincas que cubren superficie total de 8,199.29 m², las cuales están siendo arrendadas por el promotor INMOBILIARIA TURÍSTICA EL VALLE, S. A., para el desarrollo del proyecto, por lo que cuentan con su debida autorización por parte de los propietarios.

Posibles impactos que generará el proyecto:

- + Proporciona mejor calidad en opciones de hospedaje en El Valle de Antón, incrementando el turismo.
- - Generación de ruido y polvo en el entorno durante la construcción.
- +Generación de empleo durante la construcción y operación del proyecto.
- -Pérdida de la cobertura vegetal (corta/poda de árboles)
- +/- Otros.

Gracias por su colaboración!!!

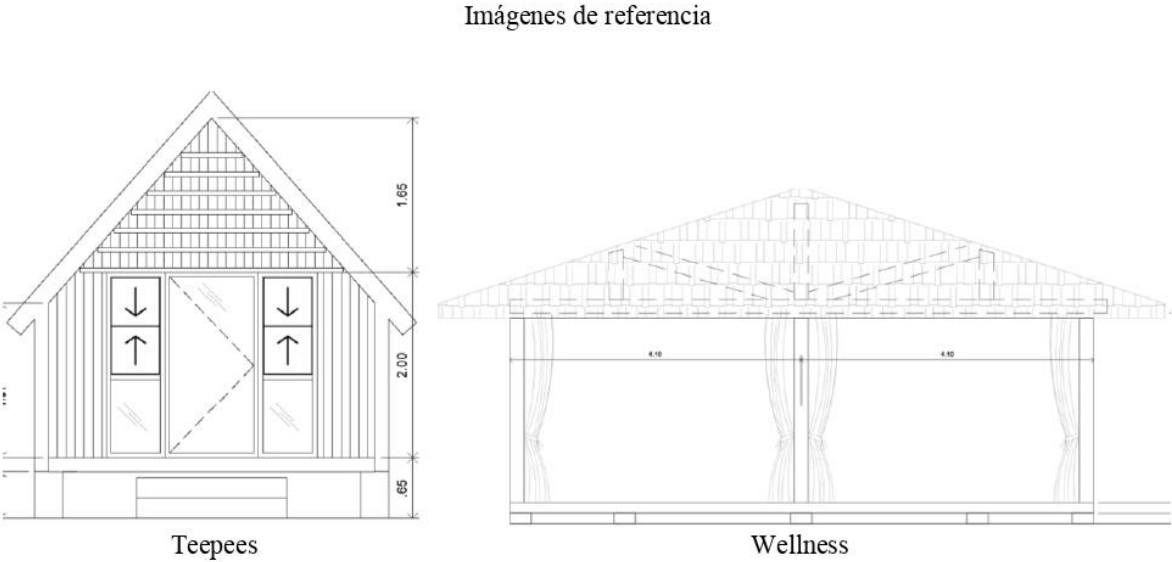

Volante informativa: “REMODELACIÓN Y ACONDICIONAMIENTO DE ALOJAMIENTO TURÍSTICO”
Promotor: INMOBILIARIA TURÍSTICA EL VALLE, S. A.

Descripción del proyecto: El proyecto denominado “**REMODELACIÓN Y ACONDICIONAMIENTO DE ALOJAMIENTO TURÍSTICO**” que se pretende realizar en El Valle de Antón, corregimiento de El Valle, distrito de Antón, provincia de Coclé, es propiedad de INMOBILIARIA TURÍSTICA EL VALLE, S. A., quien es el ente Promotor. Dicho proyecto consiste en la construcción de cuarenta y una (41) unidades de pequeñas cabañas denominadas “teepees” de dos modelos que cubrirán una superficie de 742.62 m², un área para hacer yoga y otras actividades físicas denominada “wellness” de unos 123.07 m², dos (2) pequeños módulos de baños comunes para una superficie de construcción de 34.82 m², y pasillos o senderos de concreto para acceso a las estructuras en una superficie de aprox. 550.00 m². Adicionalmente, el proyecto pretende remodelar cuatro (4) edificios existentes para nuevas acomodaciones, por lo que contempla realizar algunas actividades correspondientes, como: demolición de paredes para remodelación con nuevo diseño, construcción de terraza abierta en parte posterior de estructura existente, remodelación de estructura existente (casa principal) para adecuar habitaciones, remodelación de edificio principal para nueva área de coworking y reuniones, construcción de unidades de estacionamientos cerca de la entrada de la propiedad, y adecuación de área verde existente para crear jardín para eventos. La superficie total del proyecto será de **2,702.83 m²**, y se llevará a cabo sobre 2 fincas que cubren superficie total de 8,199.29 m², las cuales están siendo arrendadas por el promotor INMOBILIARIA TURÍSTICA EL VALLE, S. A., para el desarrollo del proyecto, por lo que cuentan con su debida autorización por parte de los propietarios.

Posibles impactos que generará el proyecto:

- + Proporciona mejor calidad en opciones de hospedaje en El Valle de Antón, incrementando el turismo.
- - Generación de ruido y polvo en el entorno durante la construcción.
- +Generación de empleo durante la construcción y operación del proyecto.
- -Pérdida de la cobertura vegetal (corta/poda de árboles)
- +/- Otros.

Gracias por su colaboración!!!

