



MINISTERIO DE  
AMBIENTE

MINISTERIO DE AMBIENTE  
DIRECCION DE INFORMACION AMBIENTAL

Tel. 500-0855 – Ext. 6715/6047

GEOMATICA-EIA-CAT I-0276-2022

De: **Alex O. De Gracia C.**  
Jefe del Departamento de Geomática

Fecha de solicitud: **8 DE ABRIL DE 2022**

Proyecto: **“NUEVA GALERA”**

Categoría: **I**  
Provincia: **COCLÉ**  
Distrito: **PENONOME**  
Corregimiento: **PENONOME**

Técnico Evaluador solicitante: **KIRIAM GONZÁLEZ**  
Dirección Regional de: **COCLÉ**

**Observaciones (hallazgos o información que se debe aclarar):**

En respuesta a la solicitud del día 8 de abril del 2022, vía correo electrónico, donde se solicita la verificación de las coordenadas para determinar la ubicación del proyecto de Estudio de Impacto Ambiental, categoría I, denominado **“NUEVA GALERA”** le informamos lo siguiente:

Con los datos proporcionados se generó un polígono Polígono del proyecto, con una superficie de **5,261.09 m<sup>2</sup>** el cual se ubican fuera de los límites del Sistema Nacional de Áreas Protegidas.

De acuerdo con el Diagnóstico Cobertura Boscosa y Uso de la Tierra, año 2012 los puntos se ubican en la categoría de **“Área poblada”** y según la Capacidad Agrológica se ubica en el tipo **“IV-Arable**, muy severas limitaciones en la selección de plantas, requiere un manejo muy cuidadoso o ambas cosas.”

Técnico responsable: **Pastor Barahona**

Fecha de respuesta: **20 DE ABRIL DEL 2022**

Adj; Mapa  
aodgc/pb

CC: Departamento de Geomática.

CORREGIMIENTO DE PENONOMÉ ,  
DISTRITO DE PENONOMÉ , PROVINCIA DE COCLÉ  
VERIFICACIÓN DE COORDENADAS  
NUEVA GALERA

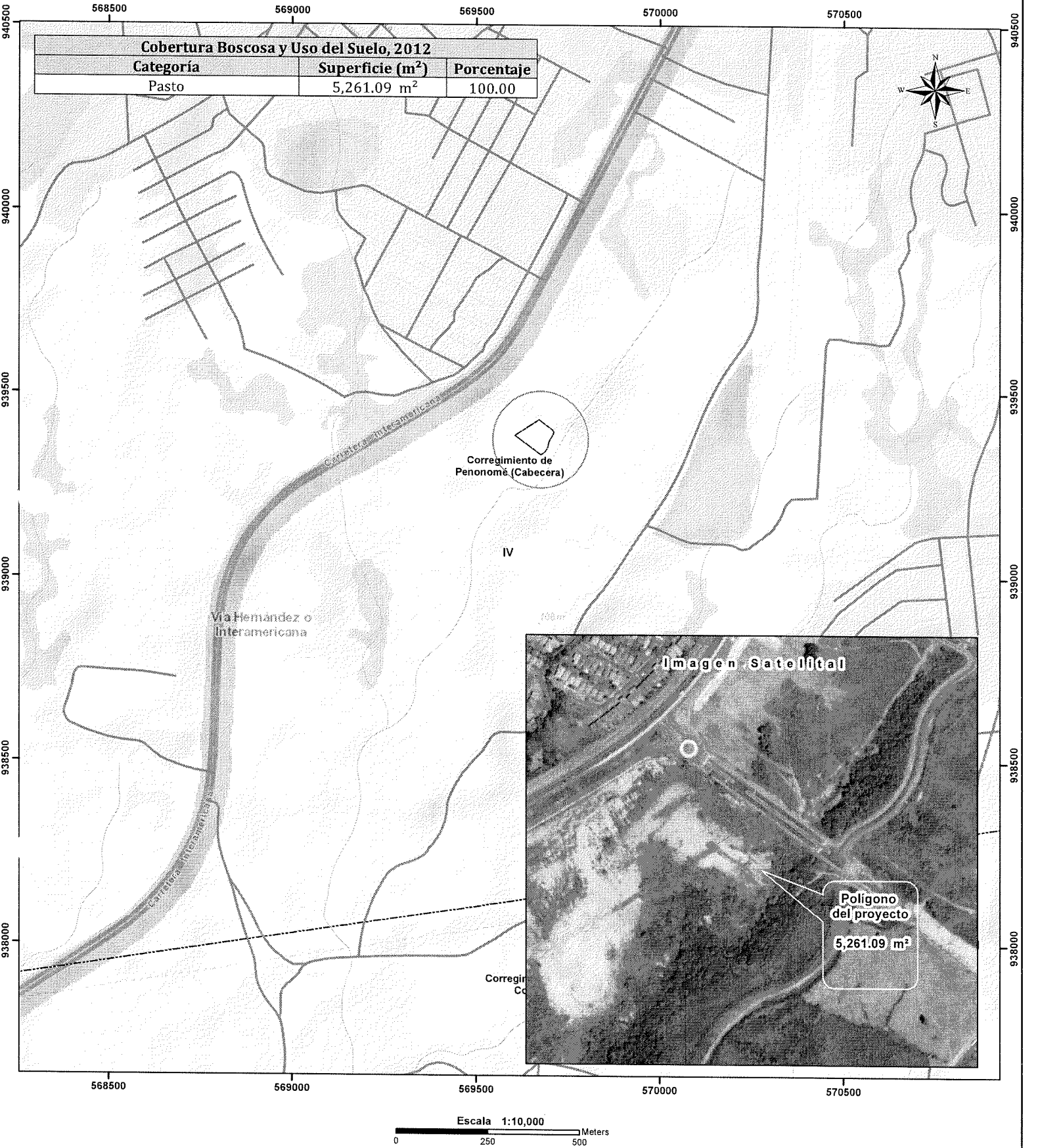

LEYENDA



- Lugares Poblados
- Red vial
- Ríos y quebradas
- Polígono del proyecto
- Límite de Corregimientos
- Límite de Capacidad Agrológica

- Cobertura Boscosa y Uso del Suelo 2012
- Bosque latifoliado mixto secundario
  - Bosque plantado de latifoliadas
  - Infraestructura
  - Otro cultivo anual
  - Pasto
  - Rastrojo y vegetación arbustiva
  - Superficie de agua
  - Área poblada

- Notas:
1. El polígono se dibujó en base a las coordenadas suministradas.
  2. El polígono está ubicado fuera de los límites del Sistema Nacional de áreas protegidas.
  3. De acuerdo a la Cobertura Boscosa y Uso de la Tierra, año 2012; El polígono se ubican en la categoría de "Pasto".
  4. De acuerdo a la capacidad agrológica de los suelos los polígonos se ubican en el tipo "IV-Arable, muy severas limitaciones en la selección de plantas, requiere un manejo muy cuidadoso o ambas cosas."

Sistema de Referencia Espacial:  
Sistema Geodésico Mundial de 1984  
Proyección Universal Transversal de Mercator  
Zona 17 Norte

Ministerio de Ambiente  
Dirección de Información Ambiental  
Departamento de Geomática

Fuentes:  
- Instituto Nacional de Estadística y Censo  
- Ministerio de Ambiente  
- Imagen ESRI  
- DRCC-IF-011-2022