

MINISTERIO DE AMBIENTE  
DIRECCION DE INFORMACION AMBIENTAL

Tel. 500-0855 – Ext. 6715/6047

GEOMATICA-EIA-CAT I-0837-2022

De: **Alex O. De Gracia C.**  
Jefe del Departamento de Geomática

Fecha de solicitud: **21 DE OCTUBRE DE 2022**

Proyecto: **“CONSTRUCCION DE EDIFICIO PARA LOCALES COMERCIALES”**

Categoría: **I**

Provincia: **COCLÉ**

Distrito: **PENONOMÉ**

Corregimiento: **COCLÉ**

Técnico Evaluador solicitante: **Kiriam González**

Dirección Regional de: **COCLÉ**

**Observaciones (hallazgos o información que se debe aclarar):**

En respuesta a la solicitud del día 21 de octubre de 2022, vía correo electrónico, donde se solicita generar una cartografía que permita determinar la ubicación del proyecto de Estudio de Impacto Ambiental, categoría I, denominado **“CONSTRUCCION DE EDIFICIO PARA LOCALES COMERCIALES”**, le informamos lo siguiente:

Con los datos proporcionados se generó un polígono con una superficie (**0 ha + 1,326.73 m²**), el mismo se ubica fuera de los límites del SINAP.

De acuerdo a la Cobertura Boscosa y Uso del Suelo, año 2012, el polígono se ubica 100% en la categoría de **“Pasto”**; y según la Capacidad Agrológica se ubica en el tipo **IV** (Arable, muy severas limitaciones en la selección de plantas, requiere un manejo muy cuidadoso o ambas cosas).

Técnico responsable: **Fátima González**

Fecha de respuesta: **07 DE NOVIEMBRE DE 2022**

Adj; Mapa  
aodgc/fg

CC: Departamento de Geomática.

PROVINCIA DE COCLÉ, DISTRITO DE PENONOMÉ, CORREGIMIENTO DE COCLÉ - VERIFICACIÓN DE COORDENADAS DEL PROYECTO "CONSTRUCCIÓN DE EDIFICIO PARA LOCALES COMERCIALES"

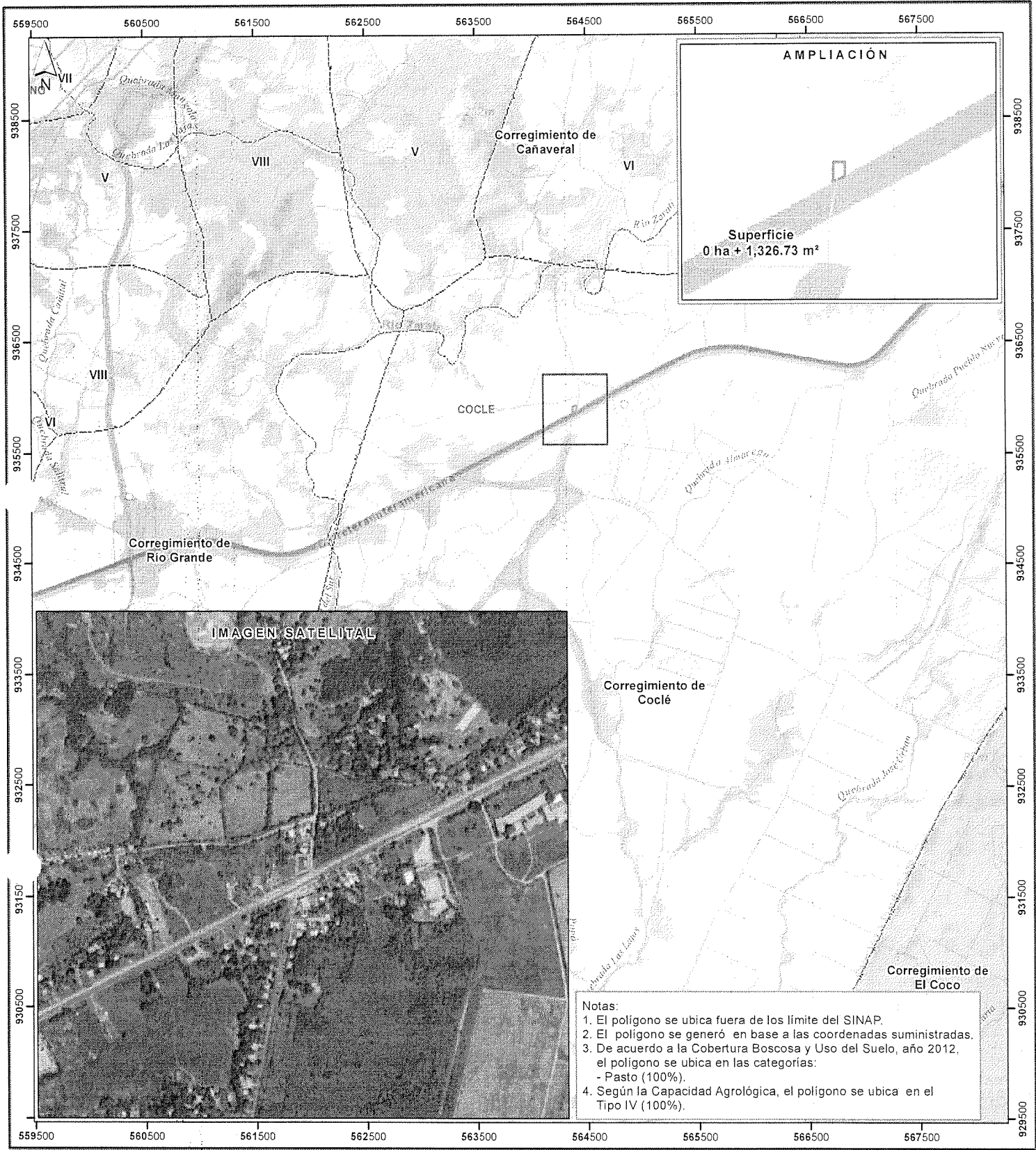

- Notas:
1. El polígono se ubica fuera de los límite del SINAP.
  2. El polígono se generó en base a las coordenadas suministradas.
  3. De acuerdo a la Cobertura Boscosa y Uso del Suelo, año 2012, el polígono se ubica en las categorías:  
- Pasto (100%).
  4. Según la Capacidad Agrológica, el polígono se ubica en el Tipo IV (100%).

Escala 1:35,000

LEYENDA

- |  |   |
|--|---|
| <ul style="list-style-type: none"><li>○ Lugares Poblados 2010</li><li>— Red vial</li><li>— Ríos y quebradas</li><li>□ Construcción de edificio para locales comerciales</li><li>□ SINAP</li><li>□ Reserva Hídrica Cerro Guacamaya</li><li>□ Límites de corregimientos</li><li>□ Cuenca Hidrográfica No. 134, río Grande</li><li>□ Límite de Capacidad Agrológica</li></ul> | <ul style="list-style-type: none"><li>Arroz</li><li>Bosque latifoliado mixto secundario</li><li>Bosque plantado de latifolias</li><li>Caña de azúcar</li><li>Infraestructura</li><li>Otro cultivo anual</li><li>Pasto</li><li>Rastrojo y vegetación arbustiva</li><li>Superficie de agua</li><li>Área poblada</li></ul> |
|--|---|
- Arable, muy severas limitaciones en la selección IV de plantas, requiere un manejo muy cuidadoso o ambas cosas

Sistema de Referencia Espacial:  
Sistema Geodésico Mundial de 1984  
Proyección Universal Transversal de Mercator  
Zona 17 Norte

Ministerio de Ambiente  
Dirección de Información Ambiental  
Departamento de Geomática

Fuentes:  
- Instituto Nacional de Estadística y Censo  
- Ministerio de Ambiente  
- Imagen ESRI  
- Memorando DRCC-IF-037-2022 - Cat1

