

MINISTERIO DE AMBIENTE
DIRECCION DE INFORMACION AMBIENTAL

Tel. 500-0855 – Ext. 6715/6047

GEOMATICA-EIA-CAT I-0468-2022



De: **Alex O. De Gracia C.**
Jefe del Departamento de Geomática

Fecha de solicitud: **27 DE JUNIO DE 2022**

Proyecto: **“RESIDENCIAL PINTADA LA VIEJA”**

Categoría: **I**

Provincia: **COCLÉ**

Distrito: **LA PINTADA**

Corregimiento: **LA PINTADA**

Técnico Evaluador solicitante: **ISRAEL VERGARA**
Dirección Regional de: **COCLÉ**

Observaciones (hallazgos o información que se debe aclarar):

En respuesta a la solicitud del día 27 de junio del 2022, vía correo electrónico, donde se solicita la verificación de las coordenadas para determinar la ubicación del proyecto de Estudio de Impacto Ambiental, categoría I, denominado **“RESIDENCIAL PINTADA LA VIEJA”** le informamos lo siguiente:

Con los datos proporcionados se generó un polígono, con una superficie de **03 ha + 5,035.55 m²**, el cual se ubica fuera de los límites del Sistema Nacional de Áreas Protegidas.

De acuerdo a la Cobertura Boscosa y Uso del Suelo, año 2012, el polígono se ubica en las categorías de **“Bosque latifoliado mixto secundario”, “Área poblada”, “Pasto” y “Infraestructura”**; según la Capacidad Agrológica se ubica en el tipo **III-Arable**, severas limitaciones en la selección de las plantas, requiere conservación especial o ambas cosas. El polígono es atravesado por una Quebrada sin nombre.

Técnico responsable: **Pastor Barahona**

Fecha de respuesta: **29 DE JUNIO DEL 2022**

Adj: Mapa
aodgc/pb

CC: Departamento de Geomática.

**CORREGIMIENTO DE LA LA PINTADA ,
DISTRITO LA PINTADA , PROVINCIA DE COCLÉ
VERIFICACIÓN DE COORDENADAS
RESIDENCIAL PINTADA LA VIEJA**

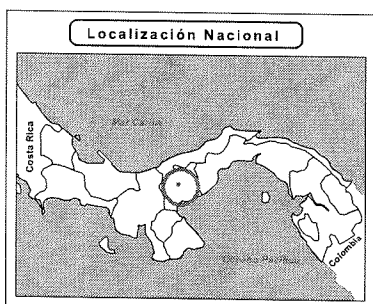
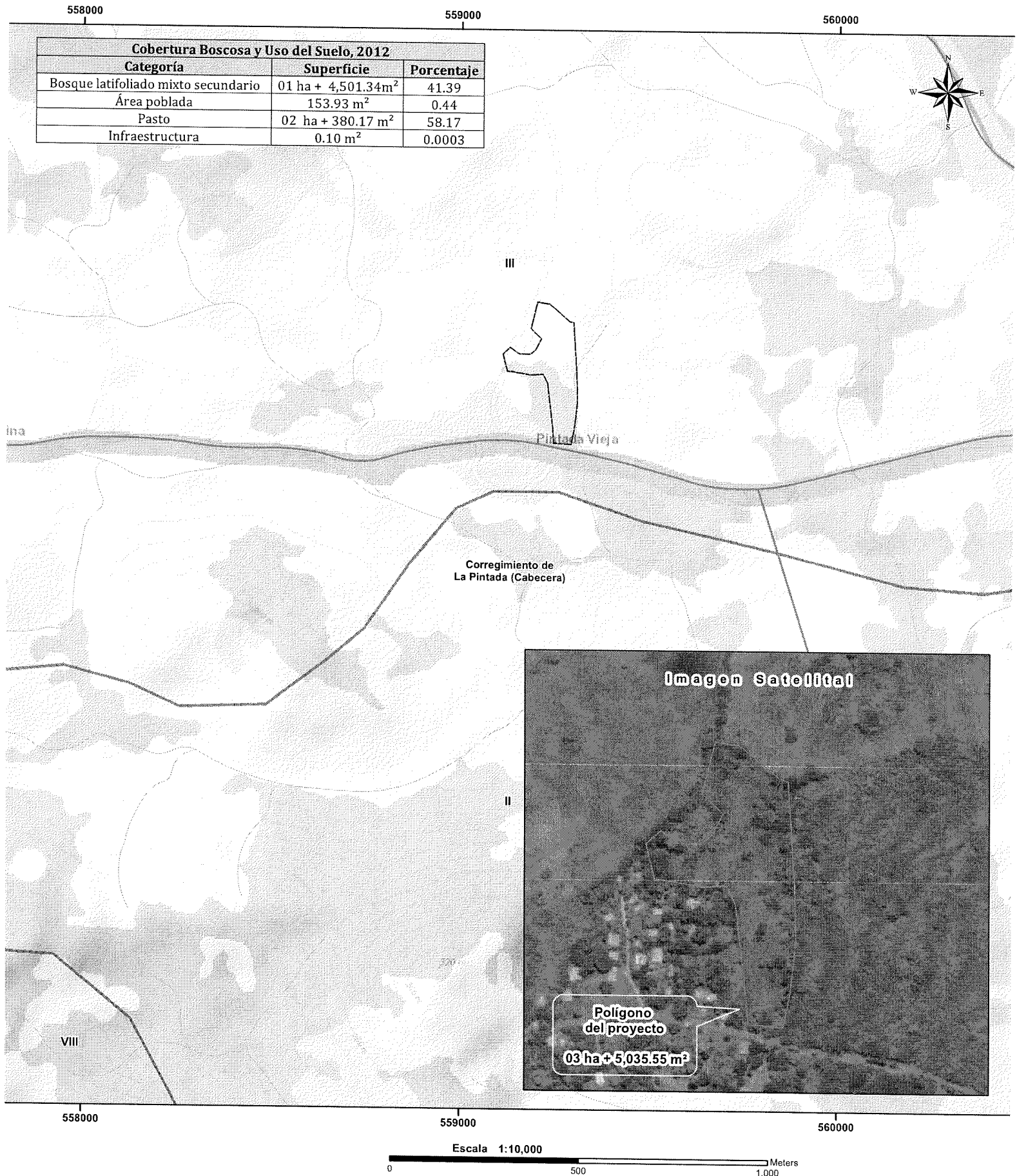

L E Y E N D A

- Lugares Poblados
 - Red vial
 - ~ Ríos y quebradas
 - ▣ Polígono_del_proyecto
 - ▤ Límite de Corregimientos
 - ▥ Límite de Capacidad Agrológica
 - Cobertura Boscosa y Uso del Suelo 2012**
 - ▨ Bosque latifoliado mixto secundario
 - ▩ Infraestructura
 - ▩ Otro cultivo anual
 - ▩ Pasto
 - ▩ Rastrojo y vegetación arbustiva
 - ▩ Área poblada

- Notas:
1. El polígono se dibujo en base a las coordenadas suministradas.
 2. El polígono esta ubicado fuera de los límites del Sistema Nacional de áreas protegidas.
 3. De acuerdo a la Cobertura Boscosa y Uso de la Tierra, año 2012; El polígono se ubica en la categoría de "Bosque latifoliado mixto secundario", "Área poblada", "Pasto" y "Infraestructura"
 4. De acuerdo a la capacidad agrológica de los suelos los polígonos se ubican en el tipo III-Arable, severas limitaciones en la selección de las plantas, requiere conservación especial o ambas cosas.
 5. El polígono es atravesado por una Quebrada sin nombre.

Sistema de Referencia Espacial:
Sistema Geodésico Mundial de 1984
Proyección Universal Transversal de Mercator
Zona 17 Norte

Ministerio de Ambiente
Dirección de Información Ambiental
Departamento de Geomática

Fuentes:

- Instituto Nacional de Estadística y Censo
- Ministerio de Ambiente
- Imagen ESRI
- DRPO-IF-061-2022