

CORREGIMIENTO DE OCÚ, DISTRITO DE OCÚ, PROVINCIA DE HERRERA - PROYECTO - REHABILITACIÓN DE CAMINOS DE PRODUCCIÓN (AGROPECUARIOS) PARA LA PROVINCIA DE HERRERA

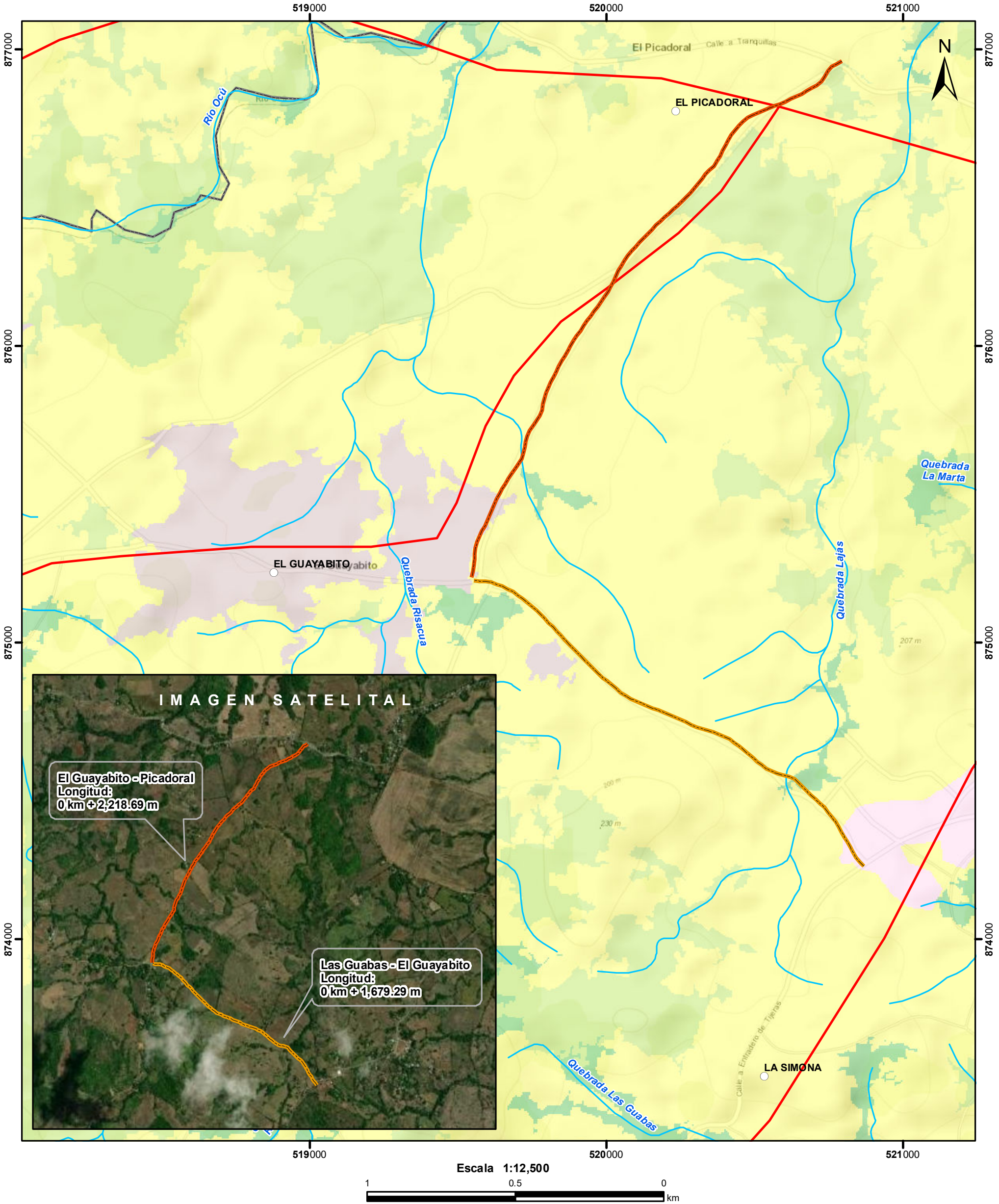

Lugares Poblados

Camino El Guayabito - Picadoral

Camino Las Guabas - El Guayabito

Red vial

Ríos y quebradas

Cuenca hidrográfica

Límite de Corregimientos

Cobertura y Uso del Suelo 2012

Bosque latifoliado mixto secundario

Maíz

Pasto

Rastrojo y vegetación arbustiva

Área poblada

LEYENDA

Notas:

1. Los alineamientos del proyecto se dibujaron en base a las coordenadas proporcionadas.

2. El proyecto se ubica fuera de los límites del SINAP.

3. El proyecto se ubica en la cuenca hidrográfica No.130 (Río Parita).

4. Según la capacidad agrológica, es de tipo III - Arable, severas limitaciones en la selección de las plantas, requiere conservación especial o ambas cosas.

Sistema de Referencia Espacial:
Sistema Geodésico Mundial de 1984
Proyección Universal Transversal de Mercator
Zona 17 Norte

Ministerio de Ambiente
Dirección de Información Ambiental
Departamento de Geomática

Fuente:
- Instituto Nacional de Estadística y Censo
- Ministerio de Ambiente
- Imagen ESRI
- Expediente: DRHE-IF-06-2023

HB - Febrero 2023