

MINISTERIO DE AMBIENTE  
DIRECCION DE INFORMACION AMBIENTAL  
Tel. 500-0855 – Ext. 6811/6046

MEMORANDO – DIAM – 0235 – 2023

PARA: DOMILUIS DOMÍNGUEZ E.  
Director de Evaluación de Impacto Ambiental

DE:   
ALEX O DE GRACIA C.  
Director de Información Ambiental

ASUNTO: Verificación de coordenadas

FECHA: 07 de febrero de 2023



En atención al memorando DEEIA-0078-0102-2023, se solicita generar una cartografía que nos permita determinar la ubicación del proyecto, correspondiente al Estudio de Impacto Ambiental categoría I, titulado "CONSTRUCCIÓN DE LOCAL COMERCIAL DE DOS PLANTAS", cuyo promotor es YONGSHI LIU, S.A., le informamos que con los datos proporcionados se determinó lo siguiente.

Variables	Descripción
Polígono	Polígono del Proyecto superficie (840.82 m²)
Cobertura Boscosa y Uso de la Tierra, año 2012	Área Poblada, Infraestructura.
División Política Administrativa	Provincia: Darién Distrito: Santa Fe Corregimiento: Zapallal
Capacidad Agrológica de los Suelos	Tipo: VI
Sistema Nacional de Áreas Protegidas (SINAP)	Fuera del SINAP

Atentamente,

Adj.: Mapa  
AODGC/jm/fm  
CC: Departamento de Geomática

Stamp of the Ministry of Environment and the Department of Environmental Impact Assessment Study. The stamp includes the logo of the Republic of Panama and the text: MINISTERIO DE AMBIENTE, DEPARTAMENTO DE EVALUACIÓN DE ESTUDIO DE IMPACTO AMBIENTAL, RECIBIDO. Below the stamp, there is a signature and the date: 9 de febrero de 2023, and the time: 12:11 p.



REPÚBLICA DE PANAMÁ  
GOBIERNO NACIONAL

MINISTERIO DE AMBIENTE

PROVINCIA DE DARIÉN, DISTRITO SANTA FE CORREGIMIENTO ZAPALLAL,  
PROYECTO CATEGORÍA I,  
"CONSTRUCCIÓN DE LOCAL DE DOS PLANTAS"



IMAGEN SATELITAL



Escala 1:10,000

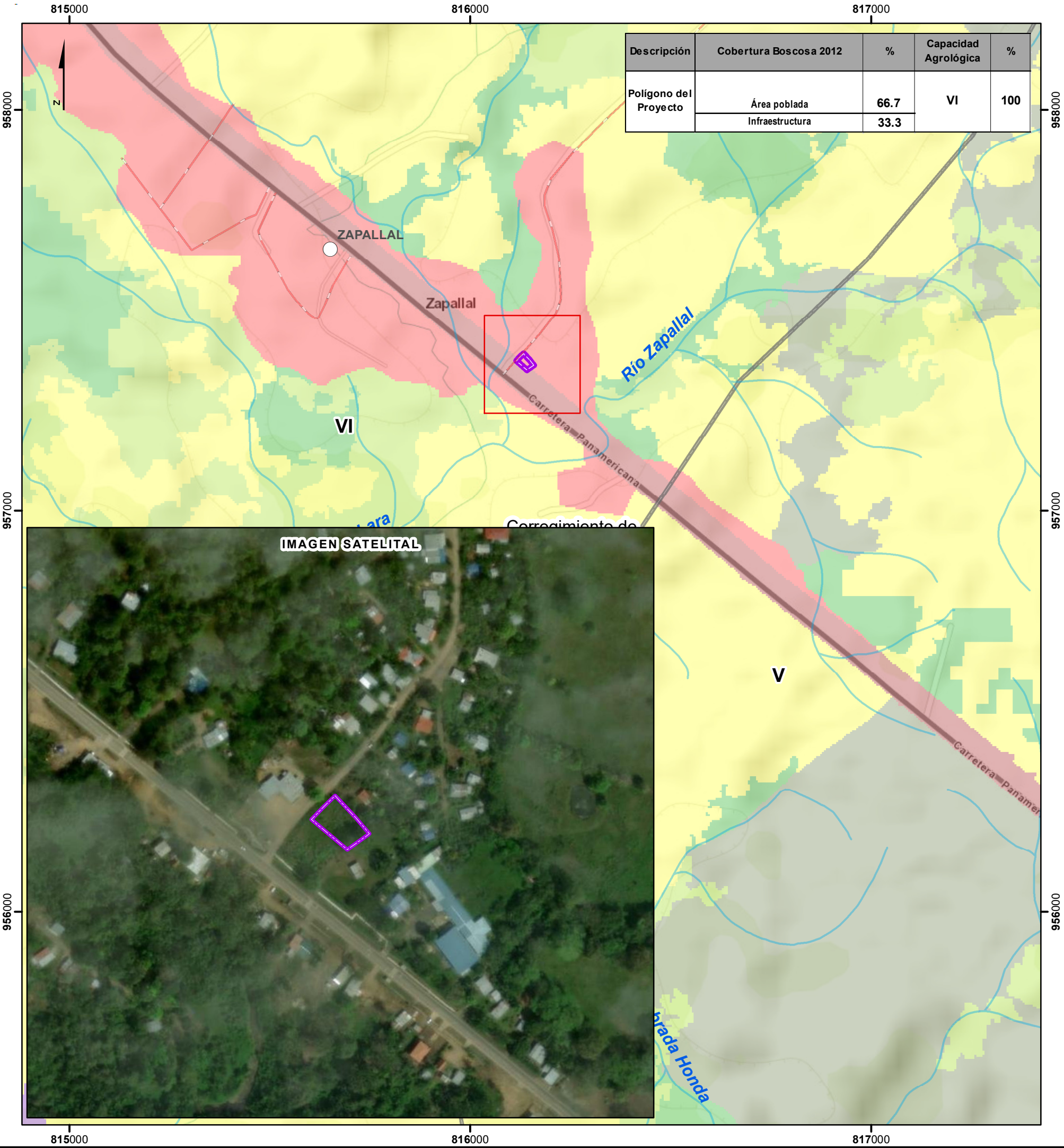
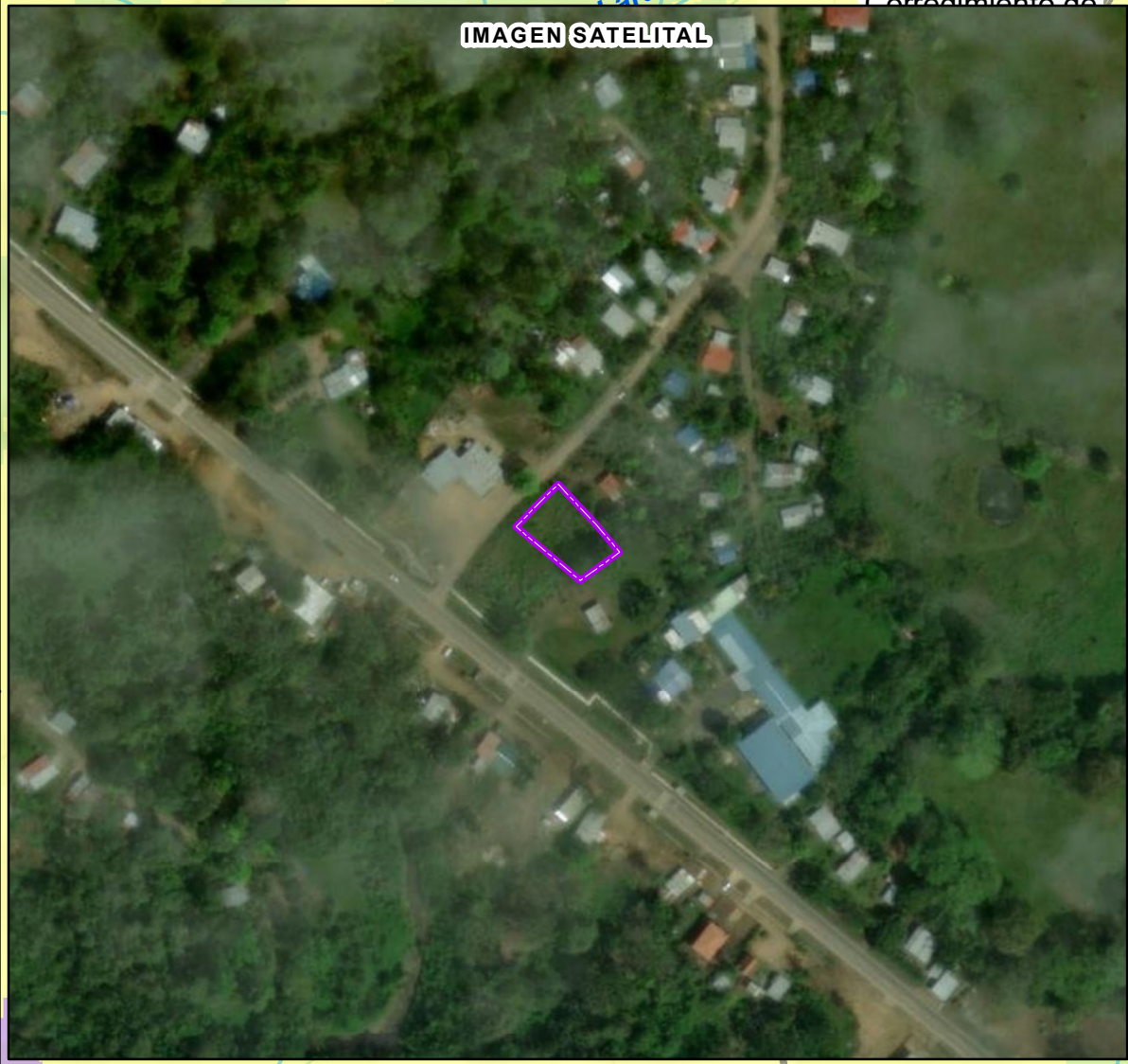
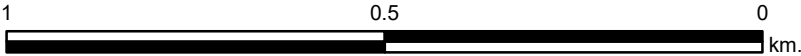

LEYENDA

- Lugares Poblados
- Ríos y quebradas
- Red Vial
- Límite de corregimiento
- Polígono del Proyecto
- Límite de Capacidad

- Cobertura y Uso de la Tierra 2012**
- Clases**
- Bosque latifoliado mixto secundario
  - Pasto
  - Rastrojo y vegetación arbustiva
  - Superficie de agua
  - Área poblada

**Sistema de Referencia Espacial:**  
Sistema Geodésico Mundial de 1984  
Proyección Universal Transversal de Mercator  
Zona 17 Norte

**Ministerio de Ambiente**  
Dirección de Información Ambiental  
Departamento de Geomática

Fuentes:  
- Instituto Nacional de Estadística y Censo  
- Ministerio de Ambiente  
- Imagen ESRI  
- Memorando-DEEIA-0078-0102-2023

Nota:  
1. El proyecto se encuentra fuera de los límites del SINAP.  
2. Los polígonos se encuentran en la cuenca 152 Ríos entre Santa Barbara y Chucunaque .  
3. Los Polígono se dibujaron en base a las coordenadas suministradas.

