

MINISTERIO DE AMBIENTE
DIRECCION DE INFORMACION AMBIENTAL
Tel. 500-0855 – Ext. 6811/6046

MEMORANDO DIAM – 0272 – 2023

PARA: DOMILUIS DOMINGUEZ E.
Director de Evaluación de Impacto Ambiental

DE: ALEX O. DE GRACIA
Director de Información Ambiental

ASUNTO: Verificación de coordenadas

FECHA: 09 de febrero de 2023



En atención al memorando DEEIA-0087-0602-2023, donde se solicita generar la cartografía correspondiente al Estudio de Impacto Ambiental, categoría II, denominado "RESIDENCIAL SANTA RITA, S.A.", le informamos que con los datos proporcionados se determinó lo siguiente:

Variables	Descripción
Industria más cercana	datos puntuales
Polígono del Proyecto	8 ha + 7,001.74m ²
Caseta temporal	0 ha + 2,523.81m ²
Área de uso Público	1 ha + 1,154.59m ²
División Política Administrativa	Provincia: Chiriquí
	Distrito: David
	Corregimiento: Chiriquí
Cobertura Boscosa y uso de suelo año 2012	Otro cultivo anual
Capacidad Agrológica de los Suelos	II
Sistema Nacional de Áreas Protegidas	Fuera del SINAP

Atentamente,

Adj.: Mapa
AODG/el/ym
CC: Departamento de Geomática

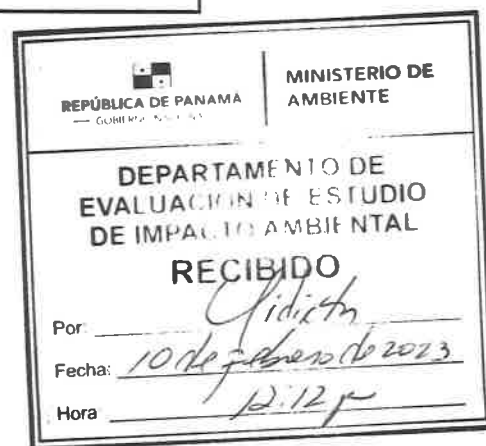



REPÚBLICA DE PANAMÁ
GOBIERNO NACIONAL

MINISTERIO DE AMBIENTE

PROVINCIA DE CHIRIQUÍ, DISTRITO DE DAVID,
CORREGIMIENTO DE CHIRIQUÍ, UBICACION DEL PROYECTO
"RESIDENCIAL SANTA RITA S.A."

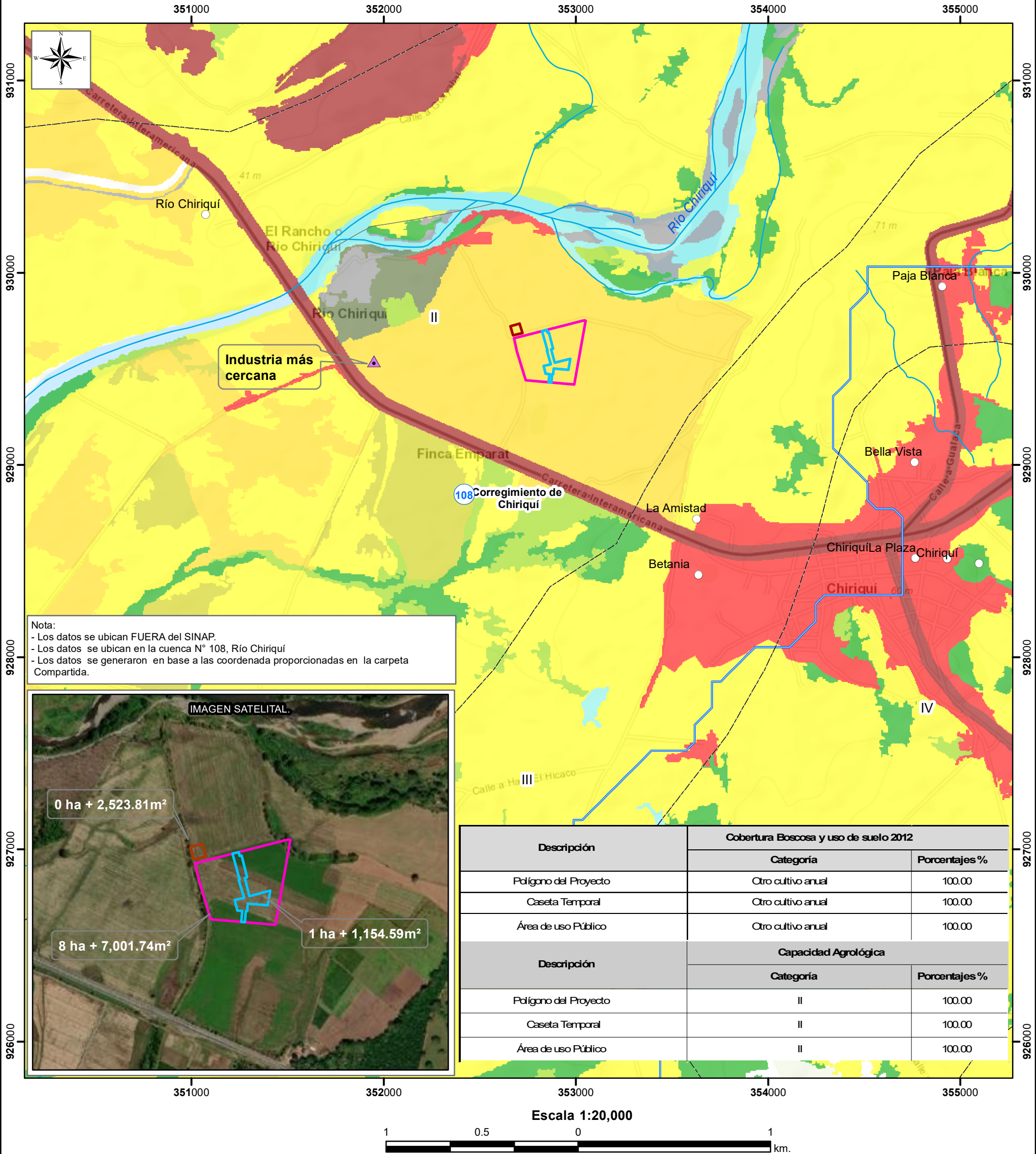

LEYENDA



- Lugares Poblados
 - ~ Drenaje
 - SINAP
 - Límite de corregimiento
 - Cuenca Hidrográfica
 - Límite de Capacidad Agrológica
 - ▲ Industria más cercana
 - Caseta temporal
 - Polígono del Proyecto
 - Área de uso Público
- II-Arable, algunas limitaciones en la selección de las plantas, requiere conservación moderada.

- Cobertura Boscosa**
- Afloramiento rocoso y tierra desnuda
 - Arroz
 - Bosque latifoliado mixto secundario
 - Bosque plantado de latifoliadas
 - Infraestructura
 - Otro cultivo anual
 - Pasto
 - Rastrojo y vegetación arbustiva
 - Superficie de agua
 - Área poblada
- Uso de la Tierra 2012**

Sistema de Referencia Espacial:
Sistema Geodésico Mundial de 1984
Proyección Universal Transversal de Mercator
Zona 17 P - Norte

Ministerio de Ambiente
Dirección de Información Ambiental
Departamento de Geomática

Fuentes:

- Instituto Nacional de Estadística y Censo
- Ministerio de Ambiente
- Imagen ESRI
- Memorando DEEIA-0087-0602-2023

EL- febrero - 2023