

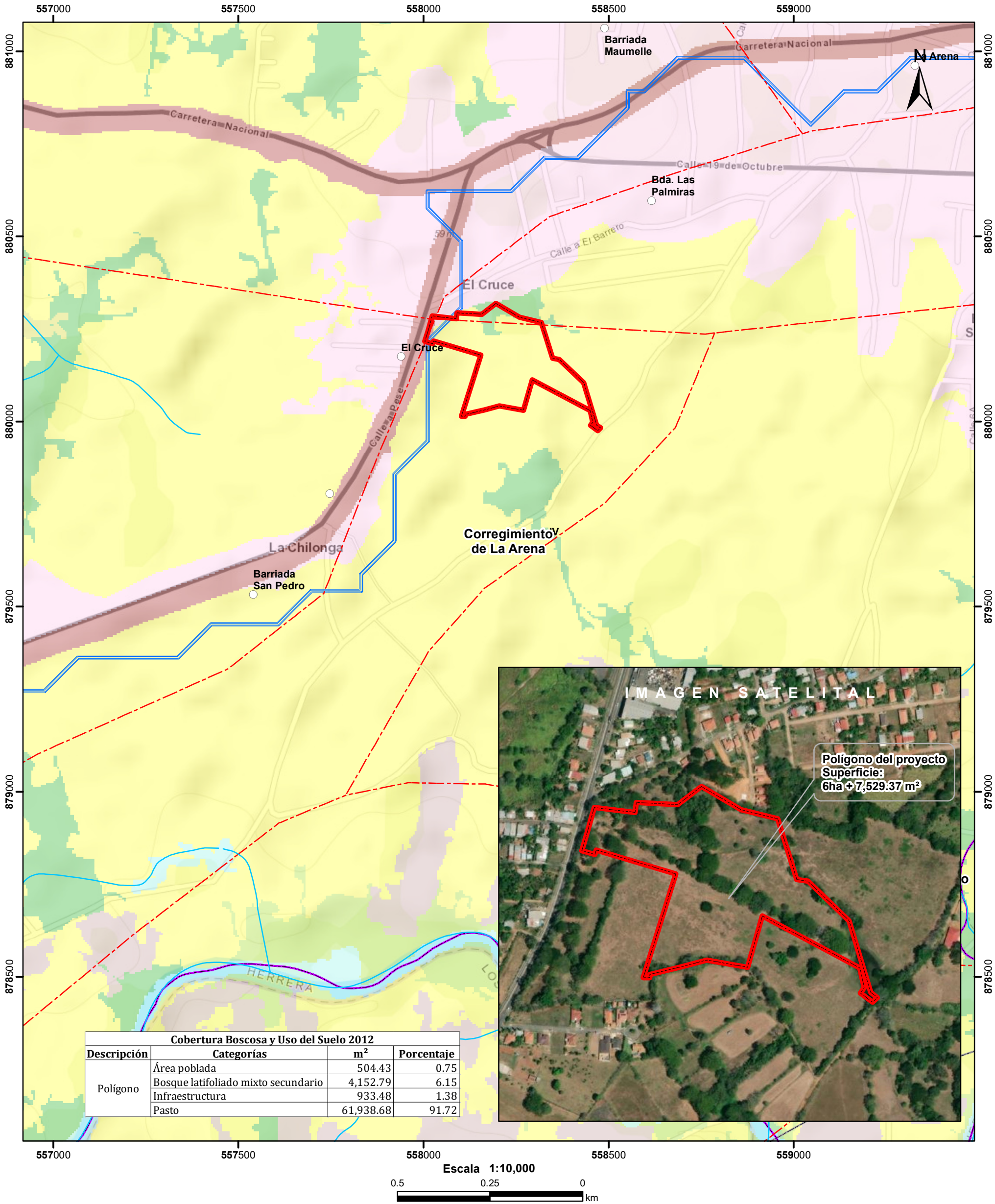

REPÚBLICA DE PANAMÁ
GOBIERNO NACIONAL

MINISTERIO DE AMBIENTE

CORREGIMIENTO DE LA ARENA, DISTRITO DE CHITRÉ, PROVINCIA DE HERRERA - PROYECTO BOSQUES DE SAN PABLO - ETAPA I



- Lugares Poblados
- Drenaje
- Red Vial
- Polígono del proyecto
- Cuenca hidrográfica
- Límite de Corregimientos
- Límite de Capacidad Agrológica

- Cobertura y Uso del Suelo 2012**
- Arroz
 - Bosque latifoliado mixto secundario
 - Infraestructura
 - Maíz
 - Pasto
 - Rastrojo y vegetación arbustiva
 - Superficie de agua
 - Área poblada

- Notas:**
- El polígono del proyecto se dibujó en base a las coordenadas proporcionadas.
 - El proyecto se ubica fuera de los límites del SINAP.
 - El proyecto se ubica en la cuenca hidrográfica No128 (Río La Villa).

- Capacidad Agrológica**
- IV Arable, muy severas limitaciones en la selección de plantas, requiere un manejo muy cuidadoso o ambas cosas

Sistema de Referencia Espacial:
Sistema Geodésico Mundial de 1984
Proyección Universal Transversal de Mercator
Zona 17 Norte

Ministerio de Ambiente
Dirección de Información Ambiental
Departamento de Geomática

Fuente:

- Instituto Nacional de Estadística y Censo
- Ministerio de Ambiente
- Imagen ESRI
- Expediente: DRHE-I-F-05-2023