



MINISTERIO DE
AMBIENTE

MINISTERIO DE AMBIENTE
DIRECCION DE INFORMACION AMBIENTAL
Tel. 500-0855 – Ext. 6811/6047

REPÚBLICA DE PANAMÁ
GOBIERNO NACIONAL

MINISTERIO DE
AMBIENTE

DEPARTAMENTO DE
EVALUACIÓN DE ESTUDIO
DE IMPACTO AMBIENTAL

RECIBIDO

Por: *[Signature]*

Fecha: 13 de diciembre de 2022

Hora: 12:48 p

PARA: DOMILUIS DOMÍNGUEZ E.
Director de Evaluación de Impacto Ambiental

DE: *[Signature]*
LIC. ALEX O DE GRACIA C.
Director de Información Ambiental

ASUNTO: Verificación de coordenadas

FECHA: 12 de diciembre de 2022

REPÚBLICA DE PANAMÁ
GOBIERNO NACIONAL

MINISTERIO DE
AMBIENTE

DIRECCIÓN DE
INFORMACIÓN AMBIENTAL

En atención al memorando DEEIA-0718-3011-2022, se solicita generar una cartografía que nos permita determinar la ubicación y superficie del proyecto, correspondiente al Estudio de Impacto Ambiental categoría II, titulado "ADECUACIÓN DE TERRENO PARA FUTURO DESARROLLO", cuyo promotor es SOUTH PACIFIC LAND INTERNACIONAL, S.A., le informamos que con los datos proporcionados se determinó lo siguiente.

| Variables | Descripción |
|--|---|
| Puntos | Prospección Arqueológica Punto de Muestreo de Calidad de aire y ruido |
| Líneas | Transecto 1 longitud 252 metros Transecto 2 longitud 249.41 metros Transecto 3 longitud 251.74 metros Transecto 4 longitud 249.35 metros |
| Polígono | Polígono del Proyecto superficie 6 ha + 6550.08 m² Área desarrollable Polígono del Proyecto 3 ha + 3396.19 m² |
| Cobertura Boscosa y Uso de la Tierra, año 2012 | Área Poblada Bosque latifoliado mixto secundario Bosque de mangle |
| División Política Administrativa | Provincia: Panamá Distrito: Panamá Corregimiento: Don Bosco |
| Capacidad Agrológica de los Suelos | Tipo: VI |
| Sistema Nacional de Áreas Protegidas (SINAP) | Fuera del SINAP |

Atentamente,

Adj.: Mapa

AODGC/jm/vm

CC: Departamento de Geomática

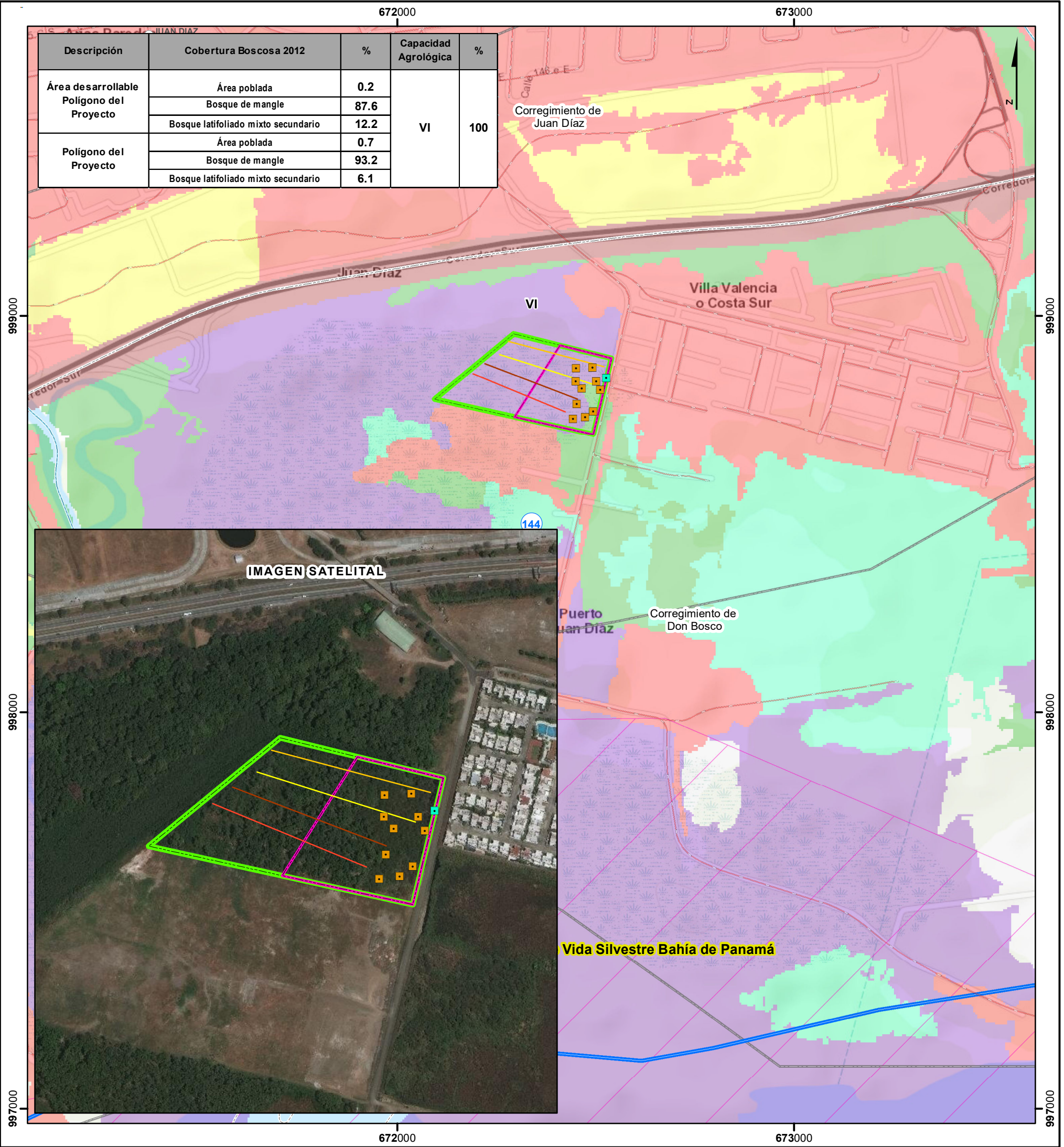

Escala 1:10,000

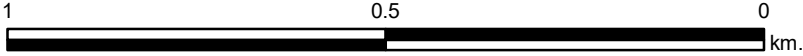

LEYENDA

- Lugares Poblados
- Prospección
- Punto de Muestreo de Calidad de aire y ruido
- Red Vial
- Ríos y quebradas
- Transepto 1
- Transepto 2
- Transepto 3
- Transepto 4
- Polígono del Proyecto
- Área desarrollable Polígono del Proyecto
- Límite de corregimiento
- Límite de Capacidad

- Cobertura y Uso de la Tierra 2012**
- Clases**
- Bosque latifoliado mixto secundario
 - Pasto
 - Rastrojo y vegetación arbustiva
 - Superficie de agua
 - Área poblada

Nota:

1. El proyecto se encuentra fuera de los límites del SINAP.
2. Los polígonos se encuentran en la cuenca 142 Ríos entre el Juan Díaz y Pacora .
3. Los datos se verificaron en base a las coordenadas suministradas.

Sistema de Referencia Espacial:
Sistema Geodésico Mundial de 1984
Proyección Universal Transversal de Mercator
Zona 17 Norte

Ministerio de Ambiente
Dirección de Información Ambiental
Departamento de Geomática

Fuentes:

- Instituto Nacional de Estadística y Censo
- Ministerio de Ambiente
- Imagen ESRI
- Memorando-DEEIA-0718-3011-2022

