

MINISTERIO DE AMBIENTE
DIRECCION DE INFORMACION AMBIENTAL
Tel. 500-0855 – Ext. 6811/6046

REPÚBLICA DE PANAMÁ
GOBIERNO NACIONAL

MINISTERIO DE
AMBIENTE

DIRECCIÓN DE EVALUACIÓN DE
IMPACTO AMBIENTAL

RECIBIDO

Por: *[Firma]*

Fecha: 17/02/2023

Hora: 12:27 pm

MEMORANDO – DIAM – 0315 – 2023

PARA: DOMILUIS DOMÍNGUEZ E.
Director de Evaluación de Impacto Ambiental

[Firma]

DE: ALEX O DE GRACIA C.
Director de Información Ambiental

ASUNTO: Verificación de coordenadas

FECHA: 16 de Febrero de 2023

REPÚBLICA DE PANAMÁ
GOBIERNO NACIONAL

MINISTERIO DE
AMBIENTE

DIRECCIÓN DE
INFORMACIÓN AMBIENTAL

En atención al memorando DEEIA-0098-0802-2023, se solicita generar una cartografía que nos permita determinar la ubicación del proyecto, correspondiente al Estudio de Impacto Ambiental categoría II, titulado "MOVIMIENTO DE SUELO LA ISLA", cuyo promotor es EVEN PTY CORPORATION., le informamos que con los datos proporcionados se determinó lo siguiente.

Variables	Descripción
Puntos	Calidad de agua, Monitoreo de Ruido y Aire, Prospección Arqueológica
Polígono	Polígono del Proyecto superficie (1 ha + 7504.86 m ²)
Cobertura Boscosa y Uso de la Tierra, año 2012	Área Poblada
División Política Administrativa	Provincia: Colón Distrito: Colón Corregimiento: Cristóbal
Ley 21	Centro Urbano Empleo - industrial y Oficinas
Capacidad Agrológica de los Suelos	Tipo: VII
Sistema Nacional de Áreas Protegidas (SINAP)	Fuera del SINAP

Atentamente,

Adj.: Mapa

AODGC/jm/ym

CC: Departamento de Geomática

PROVINCIA DE COLÓN, DISTRITO COLÓN CORREGIMIENTO CRISTÓBAL,
PROYECTO CATEGORÍA II,
"MOVIMIENTO DE SUELO LA ISLA"

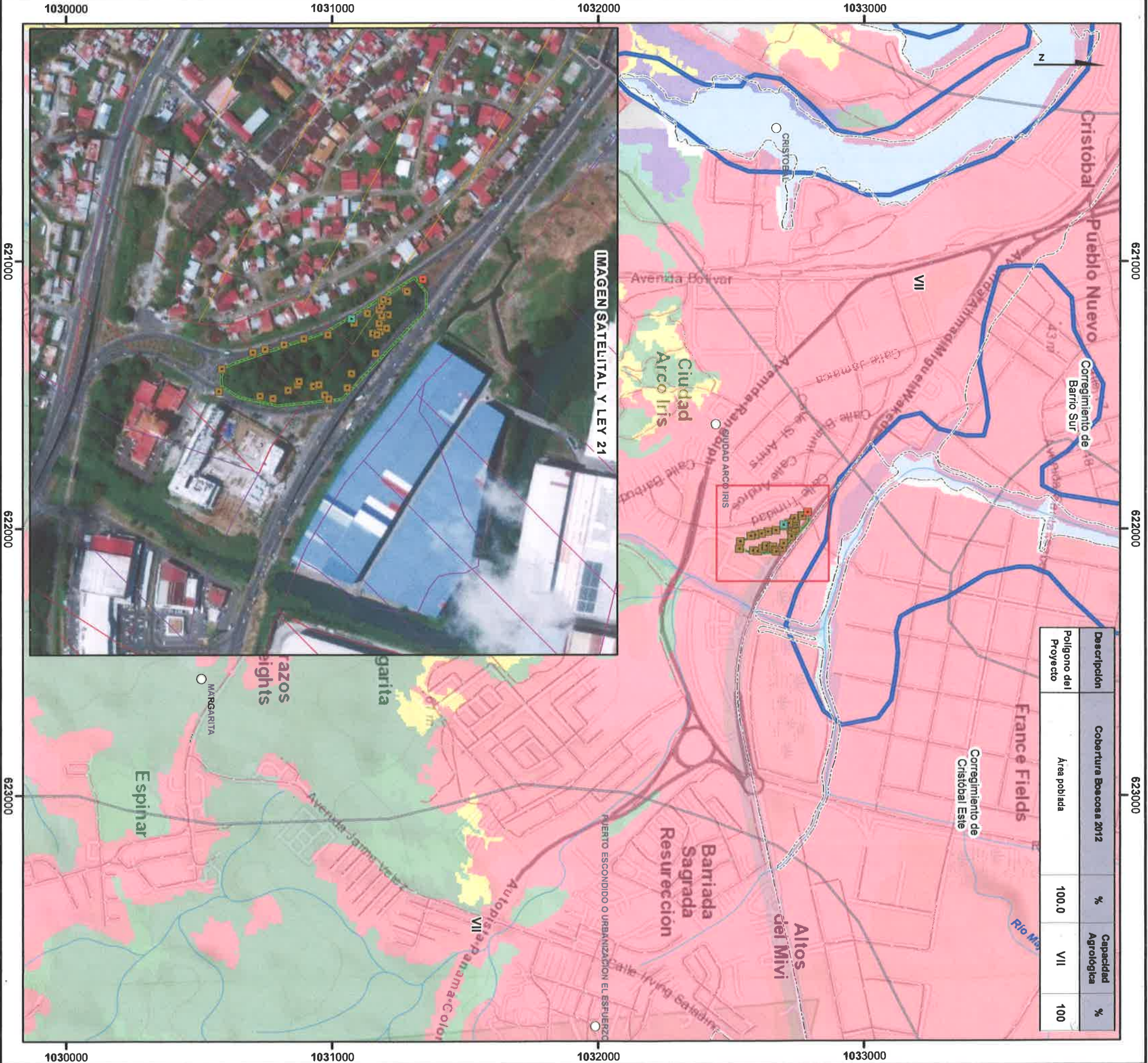

- Nota:
1. El proyecto se encuentra fuera de los límites del SINAP.
 2. Los polígonos se encuentran en la cuenca 117 Ríos entre el Chagres y Mandinga.
 3. Los Polígonos se dibujaron en base a las coordenadas suministradas.