

MINISTERIO DE AMBIENTE
DIRECCION DE INFORMACION AMBIENTAL

Tel. 500-0855 – Ext. 6811/6046



MEMORANDO – DIAM – 0331 – 2023

PARA: DOMILUIS DOMÍNGUEZ E.
Director de Evaluación de Impacto Ambiental

DE: ALEX O. DE GRACIA C.
Director de Información Ambiental



ASUNTO: Verificación de coordenadas

FECHA: 23 de febrero de 2023

En atención al memorando DEEIA-0113-1502-2023, donde se solicita generar una cartografía que permita determinar, la ubicación del proyecto, correspondiente al Estudio de Impacto Ambiental categoría II, denominado "LIMPIEZA MECANIZADA DE FINCA", cuyo promotor es JAVIER CARRASCO, le informamos que con los datos proporcionados se determinó lo siguiente:

Variables	Descripción
Globo A	86 ha + 9,140.07 m ²
Globo B	104 ha + 2,911 m ²
Puntos	Análisis de Olfatometría, Análisis de aire, Análisis de ruido, Prospección Arqueológica.
División Política Administrativa	Provincia: Herrera
	Distrito: Parita.
	Corregimiento: París.
Cobertura Boscosa y Uso de la Tierra, año 2012	- Bosque latifoliado mixto secundario, Pasto, Rastrojo y vegetación arbustiva, Superficie de agua, Vegetación baja inundable
Capacidad Agrológica de los Suelos	Tipo: III, VII.
Drenaje	Quebradas sin nombre, afluentes del río Santa María.
Sistema Nacional de Áreas Protegidas (SINAP)	Fuera del SINAP

Atentamente,
Adj.: Mapa
AODGC/xs/ym
CC: Departamento de Geomática

PROVINCIA DE HERRERA, DISTRITO DE PARITA,

CORREGIMIENTOS DE PARÍS, ESTUDIO CAT. II,

"LIMPIEZA MECANIZADA DE FINCA".

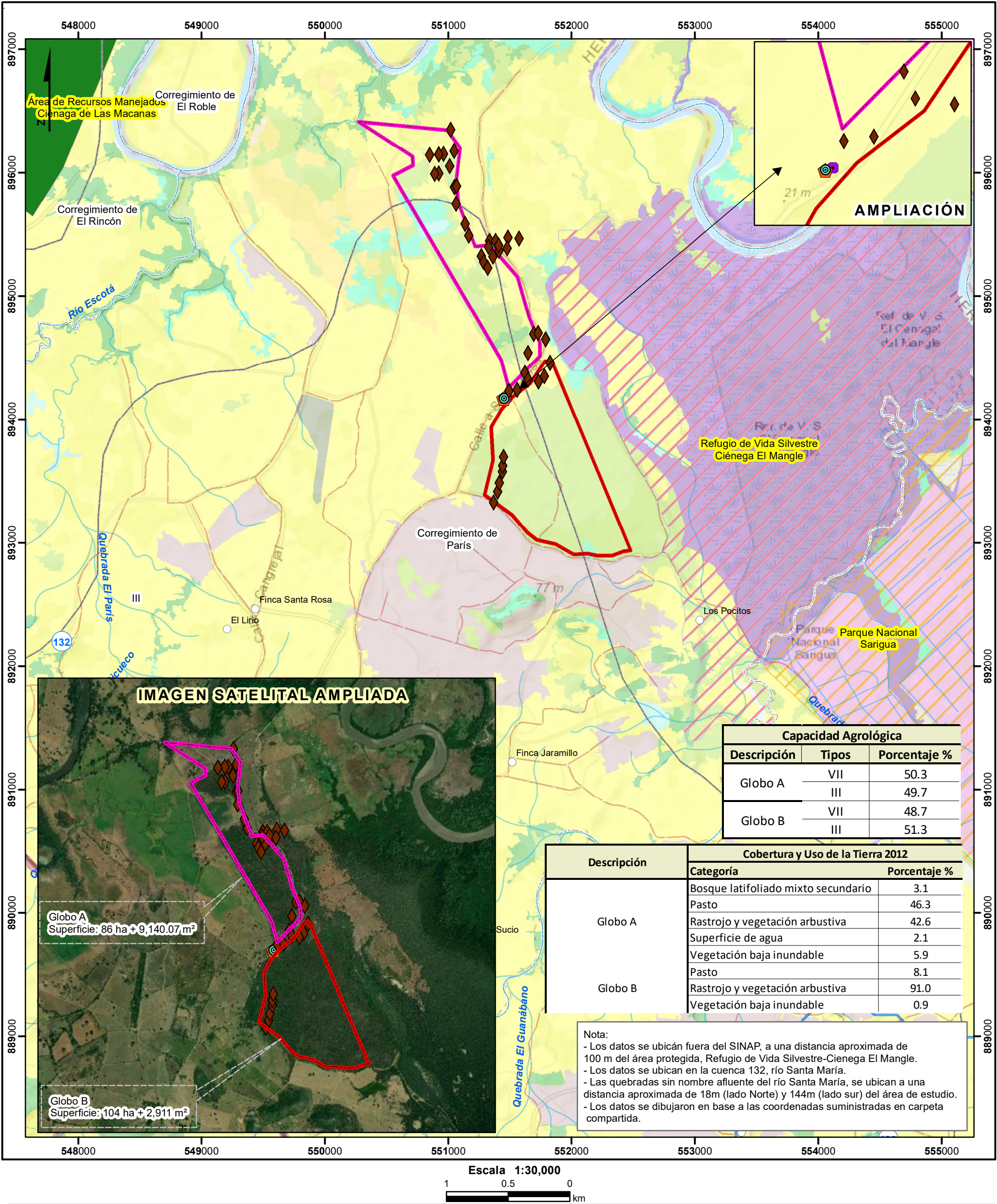

LEYENDA



- Lugares Poblados

Punto

Análisis de Olfatometría

Análisis de aire

Análisis de ruido

Prospección

Ríos y quebradas

Red Vial

Polígono

Globo

Globo B

SINAP

Área de Recursos Manejados-Ciénaga de Las Macanas

Refugio de Vida Silvestre-Ciénega El Mangle

Parque Nacional-Sarigua

Límite de Corregimientos

Límite de Capacidad

Cobertura y Uso de la Tierra 2012

Afloramiento rocoso y tierra desnuda

Bosque de mangle

Bosque latifoliado mixto secundario

Bosque plantado de latifoliadas

Estanque para acuicultura

Infraestructura

Maíz

Otro cultivo anual

Otro cultivo permanente

Pasto

Playa y arenal natural

Rastrojo y vegetación arbustiva

Superficie de agua

Vegetación baja inundable

Área poblada

Capacidad Agrológica.

Tipo III-Arable, severas limitaciones en la selección de las plantas, requiere conservación especial o ambas cosas.

Tipo VII-No arable, con limitaciones muy severas, apta para pastos, bosques, tierras de reserva.

Sistema de Referencia Espacial:
Sistema Geodésico Mundial de 1984
Proyección Universal Transversal de Mercator
Zona 17 Norte

Ministerio de Ambiente
Dirección de Información Ambiental
Departamento de Geomática

Fuente: - Instituto Nacional de Estadística y Censo
- Ministerio de Ambiente
- Imagen ESRI
- Memorando-DEEIA-0113-1502-2023.