

MINISTERIO DE AMBIENTE
DIRECCION DE INFORMACION AMBIENTAL
Tel. 500-0855 – Ext. 6811/6046

REPÚBLICA DE PANAMÁ
GOBIERNO NACIONAL

MINISTERIO DE
AMBIENTE

DEPARTAMENTO DE
EVALUACION DE ESTUDIO
DE IMPACTO AMBIENTAL

RECIBIDO

Por: *[Firma]*

Fecha: 9/3/2023

Hora: 2:11 p

MEMORANDO – DIAM – 0419 – 2023

PARA: DOMILUIS DOMÍNGUEZ E.
Director de Evaluación de Impacto Ambiental

[Firma]

DE: ALEX O DE GRACIA C.
Director de Información Ambiental

REPÚBLICA DE PANAMÁ
GOBIERNO NACIONAL

MINISTERIO DE
AMBIENTE

DIRECCION DE
INFORMACION AMBIENTAL

ASUNTO: Verificación de coordenadas

FECHA: 08 de Marzo de 2023

En atención al memorando DEEIA-0148-0103-2023, se solicita generar una cartografía que nos permita determinar la ubicación del proyecto, correspondiente al Estudio de Impacto Ambiental categoría II, titulado "MEJORAS AL CAMINO", cuyo promotor es ARCHIPIÉLAGO DE LAS MULATAS.S. A, le informamos que con los datos proporcionados se determinó lo siguiente.

Variables	Descripción
Líneas	Alineamiento, longitud 7.8 km
Polígono	Polígono, Superficie 16 ha + 6964.75 m²
Cobertura Boscosa y Uso de la Tierra, año 2012	Área heterogénea de producción agropecuaria, Bosque latifoliado mixto maduro, Bosque latifoliado mixto secundario, Pasto Rastrojo y vegetación arbustiva
División Política Administrativa	Provincia: Colón Distrito: Santa Isabel Corregimiento: Santa Isabel
Capacidad Agrológica de los Suelos	Tipo: VII
Sistema Nacional de Áreas Protegidas (SINAP)	Fuera del SINAP

Atentamente,

Adj.: Mapa

AODGC/jm/ym

CC: Departamento de Geomática



PROVINCIA DE COLÓN, DISTRITO DE SANTA ISABEL, CORREGIMIENTO DE SANTA ISABEL,
ESTUDIO CATIL, "MEJORAS AL CAMINO".

		706000		707000	
Descripción	Cobertura Boscosa 2012	%	Capacidad Agroológica		
Alineamiento	Área heterogéneas de producción agropecuaria	11.5	VII	100	
	Bosque latifoliado mixto maduro	10.7			
	Bosque latifoliado mixto secundario	61.0			
	Pasto	1.1			
Rastrojo y vegetación arbustiva	15.7				
Polígono	Bosque latifoliado mixto secundario	49.7			
	Pasto	13.3			
	Rastrojo y vegetación arbustiva	37			

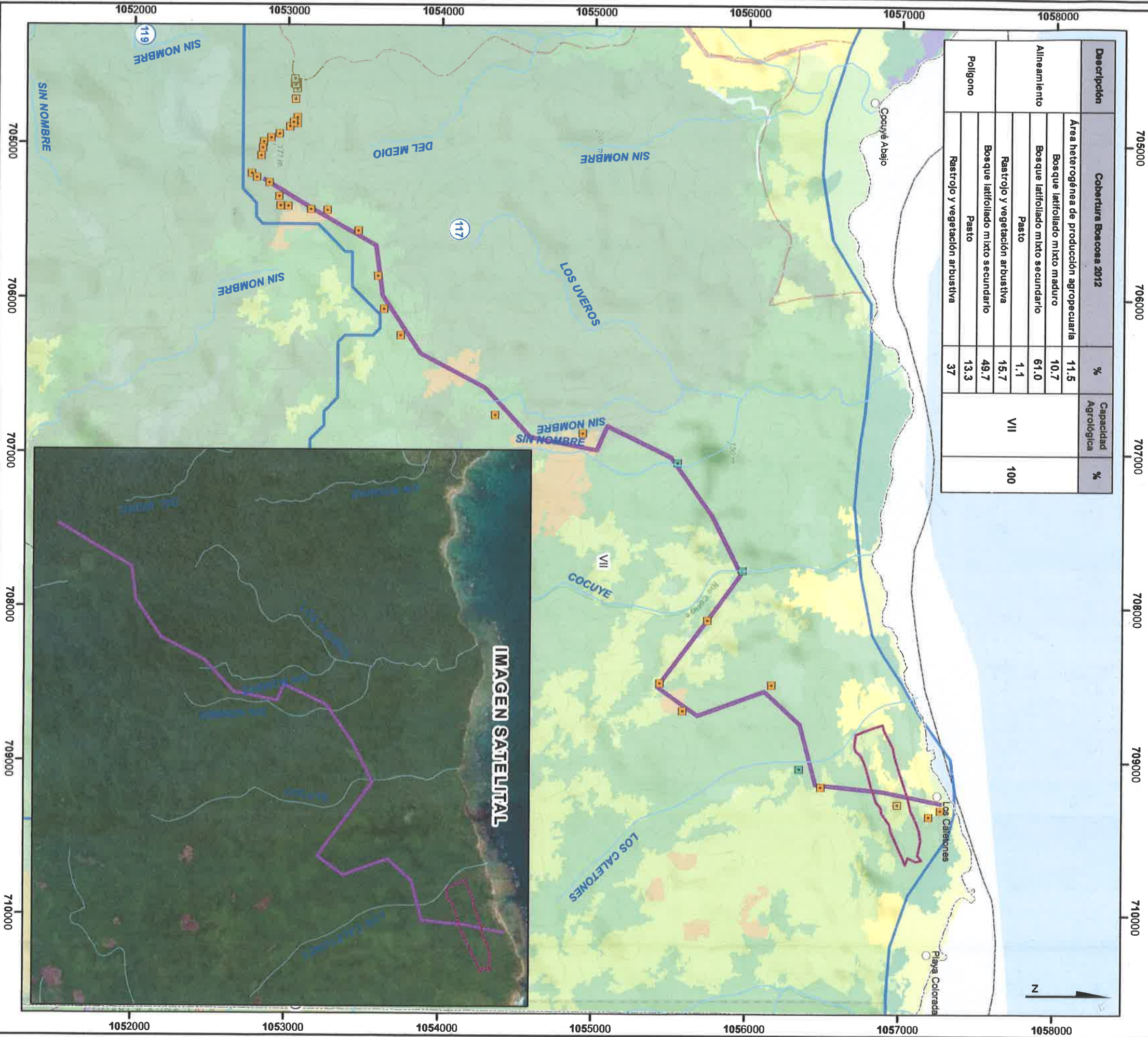

Escala 1:25,000
0 0.5 1 km

LEYENDA

- Lugares Poblados
- Calidad de aire y ruido
- Calidad de agua
- Prospección arqueológica
- Drenaje
- Red Vial
- Alineamiento
- Polígono
- Límite de Corregimientos
- Límite de Capacidad Agrícola

- Cobertura y Uso de la Tierra 2012**
- Clases**
- Atornamiento rocoso y tierra desnuda
 - Bosque latifoliado mixto maduro
 - Bosque latifoliado mixto secundario
 - Pasto
 - Rastrojo y vegetación arbustiva
 - Superficie de agua
 - Área heterogénea de producción agropecuaria

- Capacidad Agroológica**
- VII No arable, con limitaciones muy severas, apta para pastos, bosques, tierras de reserva.

Sistema de Referencia Espacial:
Sistema Geodésico Mundial de 1984
Proyección Universal Transversal de Mercator
Zona 17 Norte

Ministerio de Ambiente
Dirección de Información Ambiental
Departamento de Geomática

Fuente:
- Instituto Nacional de Estadística y Censo
- Ministerio de Ambiente
- Imagen ESRI
- Memorando-DEEA-0148-0103-2023.

