

MINISTERIO DE AMBIENTE
DIRECCION DE INFORMACION AMBIENTAL
Tel. 500-0855 – Ext. 6811/6046

MEMORANDO – DIAM – 0422 – 2023

PARA: DOMILUIS DOMÍNGUEZ E.
Director de Evaluación de Impacto Ambiental

DE: ALEX O DE GRACIA C.
Director de Información Ambiental

ASUNTO: Verificación de coordenadas

FECHA: 10 de marzo de 2023



En atención al memorando DEEIA-0151-0303-2023, se solicita generar una cartografía que nos permita determinar la ubicación del proyecto, correspondiente al Estudio de Impacto Ambiental categoría II, titulado "PROYECTO INMOBILIARIO TURÍSTICO ALTA VISTA", cuyo promotor es GRUPO ALTA VISTA 2021, S. A, le informamos que con los datos proporcionados se determinó lo siguiente.

Variables	Descripción
Puntos	Vertedero
Polígono	Polígono legal, Superficie 5 ha + 513.46 m ² Área 1 superficie 2 ha + 4584 m ² , Área 2 superficie 1 ha + 6111.5, Pozo A superficie 41.53 m ² , Pozo B superficie 42.09 m ² Ptar superficie 234.13 m ²
Cobertura Boscosa y Uso de la Tierra, año 2012	Bosque latifoliado mixto secundario Bosque latifoliado mixto maduro Pasto
División Política Administrativa	Provincia: Colón Distrito: Omar Torrijos Herrera Corregimiento: San Juan de Turbe
Capacidad Agrológica de los Suelos	Tipo: VI
Sistema Nacional de Áreas Protegidas (SINAP)	Fuera del SINAP

Atentamente,

Adj.: Mapa

AODGC/jm/ym

CC: Departamento de Geomática

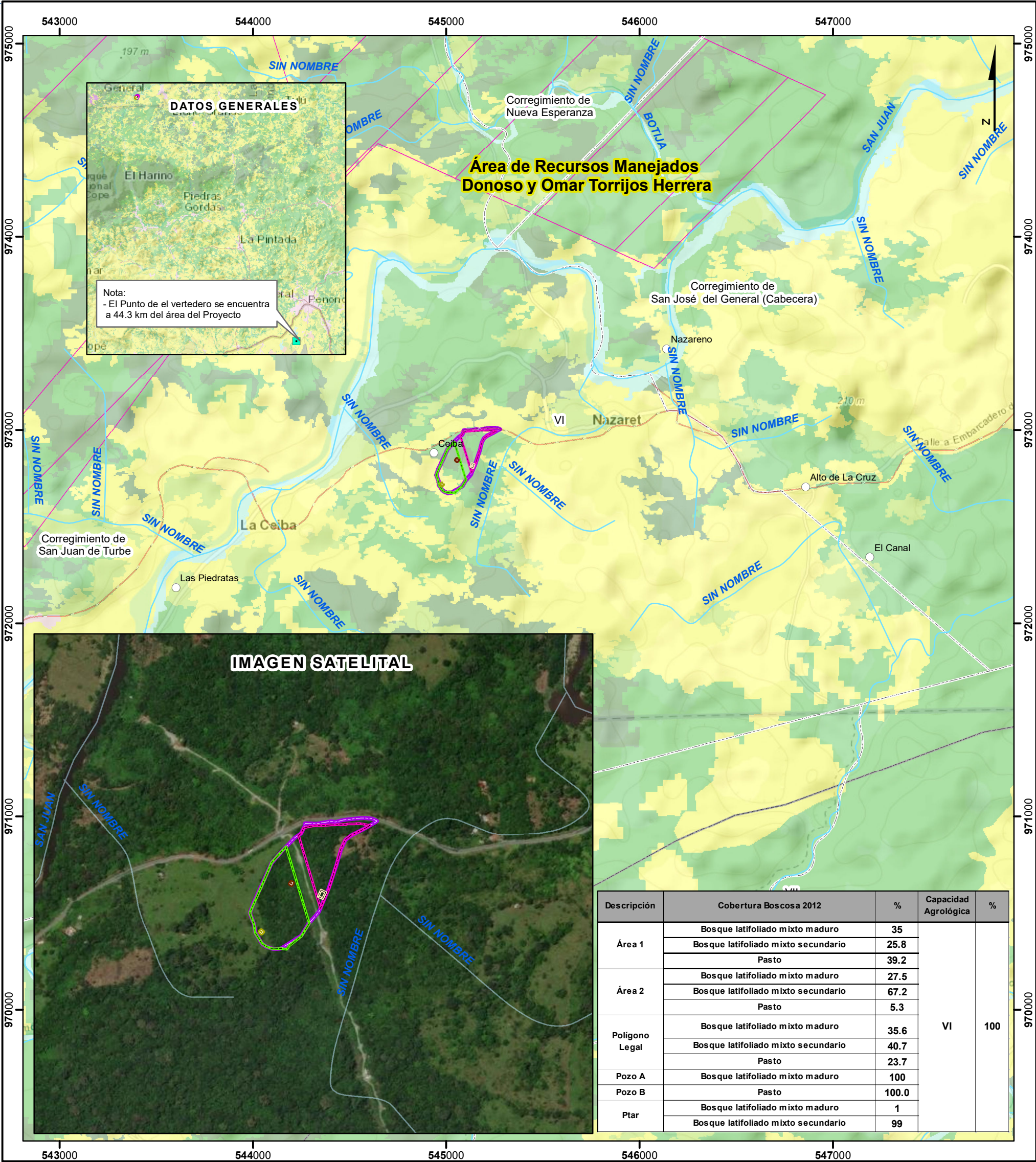

Escala 1:20,000

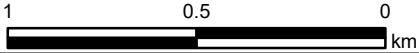

LEYENDA

- Lugares Poblados
- Vertedero
- Red Vial
- Drenaje
- Polígono Legal
- Pozo A
- Pozo B
- Ptar
- Área 1
- Área 2
- Límite de Corregimientos
- Límite de Capacidad Agrológica

Cobertura y Uso de la Tierra 2012

Clases

- Afloramiento rocoso y tierra desnuda
- Bosque latifoliado mixto maduro
- Bosque latifoliado mixto secundario
- Pasto
- Rastrojo y vegetación arbustiva
- Superficie de agua
- Área heterogénea de producción agropecuaria

Capacidad Agrológica

- VI No arable, con limitaciones severas, apta para pastos, bosques, tierras de reservas

Nota:

- El proyecto se encuentra fuera de los límites del SINAP.
- El proyecto se encuentra en la cuenca hidrográfica, 105 Río Coclé del Norte
- Los polígono se verificaron en base a las coordenadas suministradas.

SINAP

- Área de Recursos Manejados Donoso y Omar Torrijos Herrera

Sistema de Referencia Espacial:
Sistema Geodésico Mundial de 1984
Proyección Universal Transversal de Mercator
Zona 17 Norte

Ministerio de Ambiente
Dirección de Información Ambiental
Departamento de Geomática

Fuente: - Instituto Nacional de Estadística y Censo
- Ministerio de Ambiente
- Imagen ESRI
- Memorando-DEEIA-0151-0303-2023.