

MINISTERIO DE AMBIENTE
DIRECCION DE INFORMACION AMBIENTAL
Tel. 500-0855 – Ext. 6715/6047

MEMORANDO – DIAM – 0418 – 2023

PARA: DOMILUIS DOMINGUEZ
Director de Evaluación de Impacto Ambiental



DE: ALEX DE GRACIA
Director de Información Ambiental

ASUNTO: Ubicación de proyecto

FECHA: 08 de Marzo de 2023



En atención al memorando DEEIA-0047-0103-2023, donde se solicita generar una cartografía que determine, la ubicación del proyecto, denominado: "Ampliación de la subestación Panamá II 300KV", localizado en el corregimiento de Pedregal, distrito y provincia de Panamá, promovido por la Empresa de Transmisión Eléctrica, S.A., le informamos que con los datos proporcionados se determinó lo siguiente:

Variables		Descripción
Muro de cerramiento perimetral		3 ha + 8,055.00 m ²
Finca 23860		5 ha + 5,432.00 m ²
Instalaciones de tanque de almacenamiento		0 ha + 0,001.00 m ²
Vía de acceso		65.7048 m.
Análisis de aguas superficiales		/
Calidad de aire		/
Ruido ambiental		/
Sistema Séptico		/
Sondeos realizado		/
Instalaciones Temporales Vertiente 1		/
Instalaciones Temporales Vertiente 2		/
Instalaciones Temporales Vertiente 3		/
Instalaciones Temporales Vertiente 4		/
División Política Administrativa		Provincia: Panamá
		Distrito: Panamá
		Corregimiento: Pedregal
Cobertura Boscosa y Uso del Suelo, año 2012	Muro de cerramiento perimetral	Bosque latifoliado mixto secundario
		Pasto

	Finca 23860	Bosque latifoliado mixto secundario
		Área poblada
		Pasto
	Instalaciones de tanque de almacenamiento	Bosque latifoliado mixto secundario
	Via de acceso	Bosque latifoliado mixto secundario
		Pasto
	Análisis de aguas superficiales	Bosque latifoliado mixto secundario
	Calidad de aire	Pasto
	Ruido ambiental	Bosque latifoliado mixto secundario (Punto 4)
		Área poblada (Punto 1, 2 y 3)
	Sistema Septico	Bosque latifoliado mixto secundario
	Sondeos realizado	Bosque latifoliado mixto secundario
	Instalaciones Temporales Vertiente 1	Bosque latifoliado mixto secundario
	Instalaciones Temporales Vertiente 2	Bosque latifoliado mixto secundario
	Instalaciones Temporales Vertiente 3	Bosque latifoliado mixto secundario
	Instalaciones Temporales Vertiente 4	Bosque latifoliado mixto secundario
Capacidad Agrológica de los Suelos		Tipo: VI
Sistema Nacional de Áreas Protegidas (SINAP)		Fuera de los límites del SINAP

Las coordenadas que están en los planos enviados en el memorando, no son visible.

Atentamente:

Adj.: Mapa
AODG/lsm/ym
CC: Departamento de Geomática

PROVINCIA Y DISTRITO DE PANAMÁ,

 CORREGIMIENTO PEDREGAL- VERIFICACIÓN DEL

 PROYECTO "AMPLIACIÓN DE LA SUBESTACIÓN PANAMÁ II 300 KV"

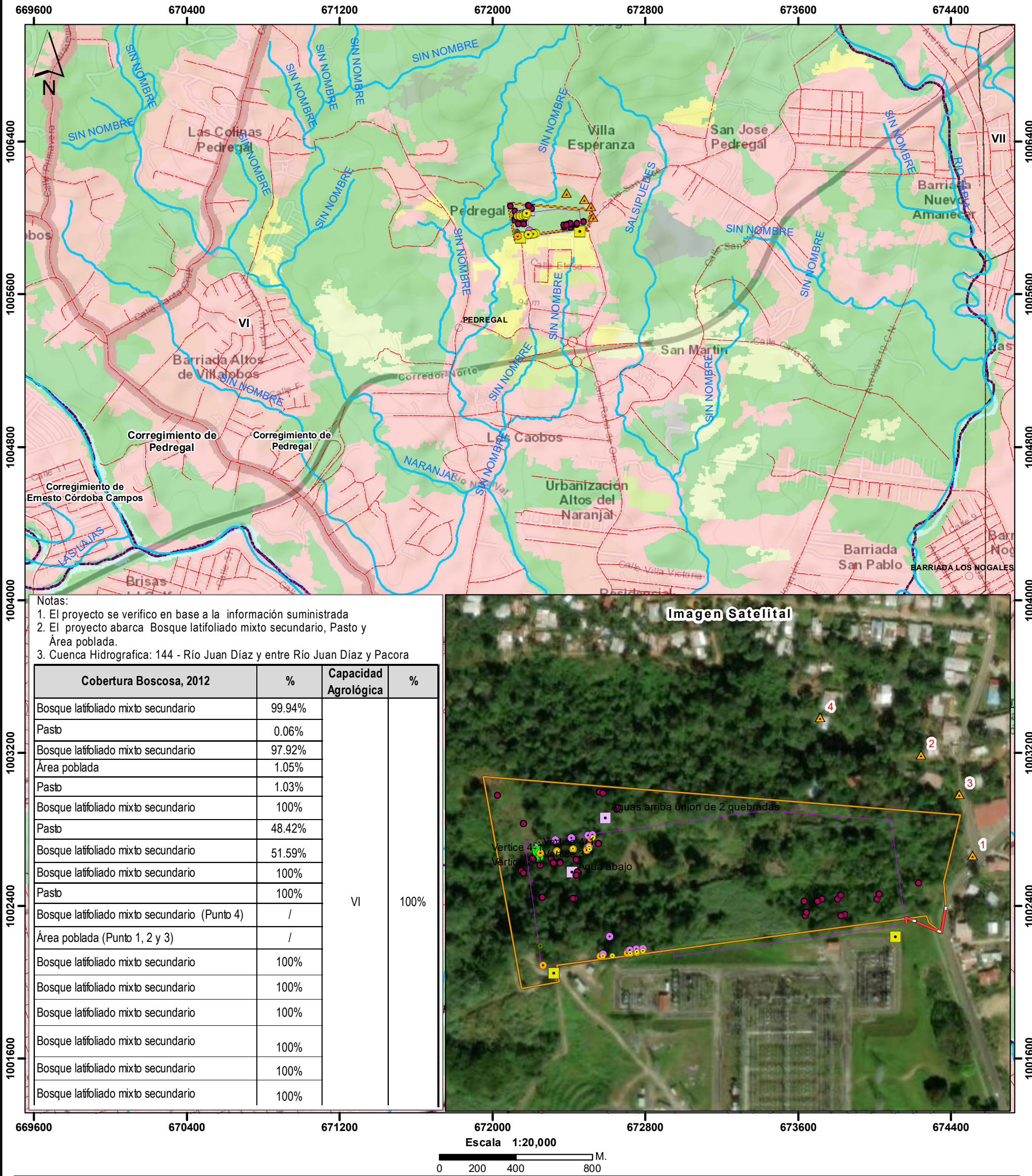

- Lugares poblados

 Instalaciones Temporales Vertiente_4

 Instalaciones Temporales Vertiente_3

 Instalaciones Temporales Vertiente_2

 Instalaciones Temporales Vertiente_1

 Sondeos realizado

 Sistema Septico

 Ruido Ambiental

 Calidad de aire

 Analisis de agua superficiales

 Via de acceso Lineal

 Red hidrica

 Red vial

 Finca 23860

 Muro de cerramiento Perimetral

 Instalaciones de tanque de almacenamiento

 Límite de corregimientos

 Límite de Capacidad Agrológica
- Cobertura Boscosa y Uso del Suelo 2012**

 Afloramiento rocoso y tierra desnuda

 Bosque latifoliado mixto maduro

 Bosque latifoliado mixto secundario

 Bosque plantado de coníferas

 Infraestructura

 Pasto

 Rastrojo y vegetación arbustiva

 Superficie de agua

 Vegetación baja inundable

 Vegetación herbácea

 Área poblada

 No arable, con limitaciones severas, apta para pastos, bosques, tierras de reservas

Ministerio de Ambiente

 Dirección de Información Ambiental

 Departamento de Geomática

Sistema de Referencia Espacial:

 Sistema Geodésico Mundial de 1984

 Proyección Universal Transversal de Mercator

 Zona 17 Norte

Fuentes:

 - Instituto Nacional de Estadística y Censo

 - Ministerio de Ambiente

 - Imagen ESRI

 - Nota DEEIA-0047-0103-2023