

CORREGIMIENTO DE CHITRÉ (CAB), DISTRITO DE CHITRÉ, PROVINCIA DE HERRERA - PROYECTO PLANTA DE PRODUCCION DE CLORO DE CHITRÉ

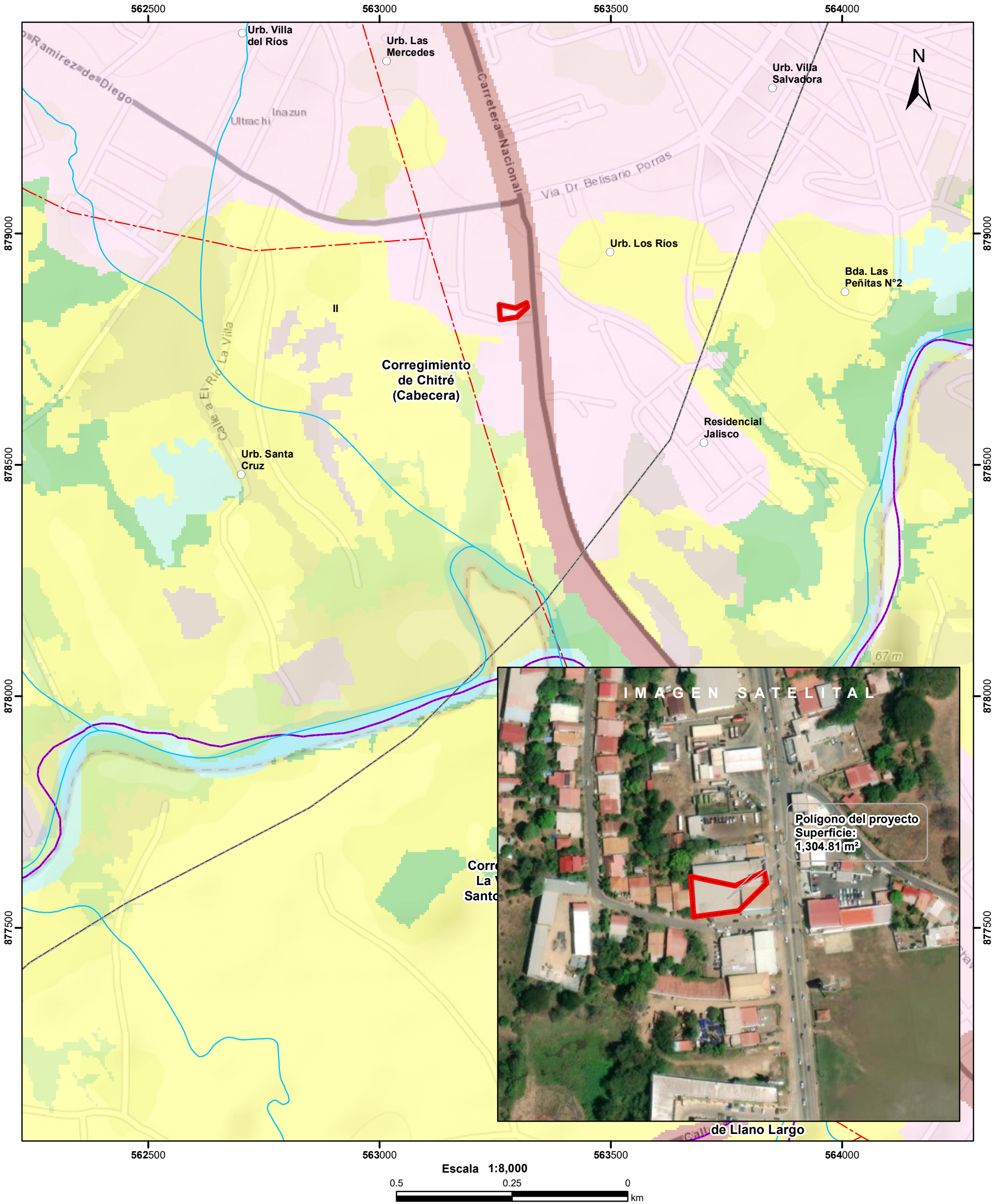

- Cobertura y Uso del Suelo 2012**
- Lugares Poblados
  - Drenaje
  - - - Red Vial
  - ▭ Polígono del proyecto
  - ▭ Cuenca hidrográfica
  - ▭ Límite de Corregimientos
  - ▭ Límite de Capacidad Agrológica
  - ▭ Afloramiento rocoso y tierra desnuda

LEYENDA

- Arroz
- Bosque latifoliado mixto secundario
- Infraestructura
- Maíz
- Pasto
- Rastrojo y vegetación arbustiva
- Superficie de agua
- Área poblada

- Notas:**
- El polígono del proyecto se dibujó en base a las coordenadas proporcionadas.
  - El proyecto se ubica fuera de los límites del SINAP.
  - El proyecto se ubica en la cuenca hidrográfica No. 128 (Río La Villa).

Capacidad Agrológica

- ▭ Arable, algunas limitaciones en la selección de las plantas, requiere conservación moderada.

**Sistema de Referencia Espacial:**  
Sistema Geodésico Mundial de 1984  
Proyección Universal Transversal de Mercator  
Zona 17 Norte

**Ministerio de Ambiente**  
Dirección de Información Ambiental  
Departamento de Geomática

**Fuente:**  
- Instituto Nacional de Estadística y Censo  
- Ministerio de Ambiente  
- Imagen ESRI  
- Expediente: DRHE-I-M-10-2023