

MINISTERIO DE AMBIENTE  
DIRECCION DE INFORMACION AMBIENTAL

Tel. 500-0855 – Ext. 6715/6047

GEOMATICA-EIA-CAT I-0644-2022



De: **Alex O. De Gracia C.**  
**Jefe del Departamento de Geomática**

Fecha de solicitud: **30 DE AGOSTO DE 2022**

Proyecto: **“RAMBUSTA CAFÉ”**

Categoría: **I** Técnico Evaluador solicitante: **Genesis Montenegro**  
Provincia: **BOCAS DEL TORO** Dirección Regional de: **BOCAS DEL TORO**  
Distrito: **CHIRIQUÍ GRANDE**  
Corregimiento: **CHIRIQUÍ GRANDE (CAB)**

**Observaciones (hallazgos o información que se debe aclarar):**

En respuesta a la solicitud del día 30 de agosto del 2022, vía correo electrónico, donde se solicita generar una cartografía que permita determinar la ubicación del proyecto de Estudio de Impacto Ambiental, categoría I, denominado “**RAMBUSTA CAFÉ**”, le informamos lo siguiente:

Con los datos proporcionados se generaron 6 polígonos clasificados a continuación: **Finca 30139908 (12 ha + 1,002.48 m<sup>2</sup>)**, **Finca 30139915 (4ha + 5,798.23m<sup>2</sup>)**, **Finca 30139909 (30ha + 3,585.03m<sup>2</sup>)**, **Finca 30187678 (10ha + 4,685.38m<sup>2</sup>)**, **Finca 30271343 (93ha + 6,454.03 m<sup>2</sup>)** y **Finca 30234295 (21ha + 4,462.72 m<sup>2</sup>)**. Los mismos se ubican fuera de los límites del Sistema Nacional de Áreas Protegidas

De acuerdo a la Cobertura Boscosa y Uso del Suelo 2012, el dato se ubica en las categorías de “**Bosque latifoliado mixto maduro**”, “**Bosque latifoliado mixto secundario**”, “**Rastrojo y Vegetación arbustiva**” y “**Pasto**”; y según la Capacidad Agrológica se ubica en el tipo **II** (Arable, algunas limitaciones en la selección de las plantas, requiere conservación moderada) y **VIII** (No arable, con limitaciones que impiden su uso en la producción de plantas comerciales)

Técnico responsable: **Amarilis Yudith Tugrí**  
Fecha de respuesta: **01 DE SEPTIEMBRE DE 2022**

Adj; Mapa  
aodgc/at

CC: Departamento de Geomática.



CORREGIMIENTO DE CHIRIQUÍ GRANDE (CAB), DISTRITO DE  
CHIRIQUI GRANDE, PROVINCIA DE BOCAS DEL TORO -  
PROYECTO RAMBUSTA CAFÉ

MINISTERIO DE AMBIENTE

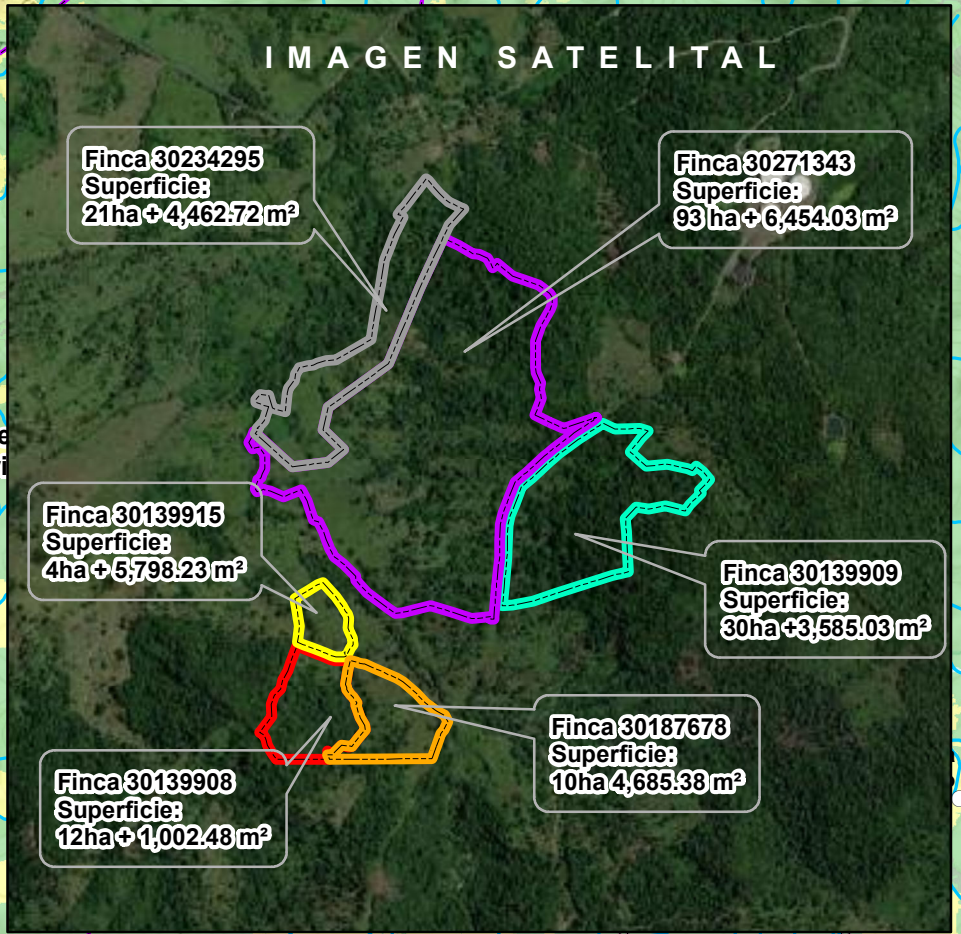
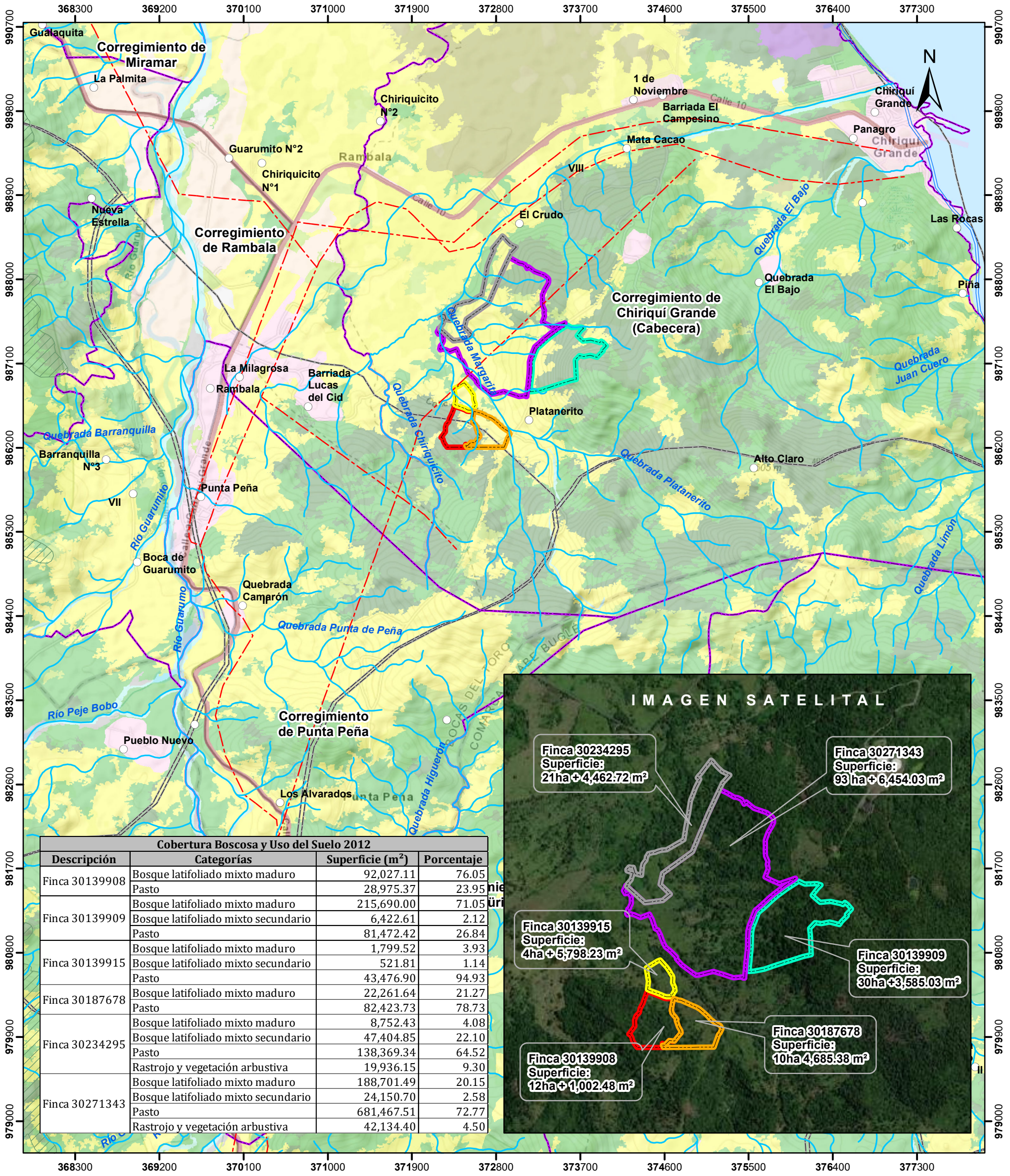

Escala 1:40,000

1 0.5 0  
km

LEYENDA



- Cobertura y Uso del Suelo 2012**
- Lugares Poblados
  - Ríos y quebradas
  - Red Vial
  - ▨ Bosque Protector Palo Seco
  - ▨ Finca 30139908
  - ▨ Finca 30139909
  - ▨ Finca 30139915
  - ▨ Finca 30187678
  - ▨ Finca 30234295
  - ▨ Finca 30271343
  - ▨ Cuenca hidrográfica
  - ▨ Límite de Corregimientos
  - ▨ Límite de Capacidad Agrológica
  - ▨ Afloramiento rocoso y tierra desnuda
  - ▨ Bosque de mangle
  - ▨ Bosque de rafia
  - ▨ Bosque latifoliado mixto maduro
  - ▨ Bosque latifoliado mixto secundario
  - ▨ Infraestructura
  - ▨ Otro cultivo permanente
  - ▨ Pasto
  - ▨ Playa y arenal natural
  - ▨ Rastrojo y vegetación arbustiva
  - ▨ Superficie de agua
  - ▨ Área poblada

**Notas:**

1. El polígono del proyecto se dibujó en base a las coordenadas proporcionadas.
2. El proyecto se ubica fuera de los límites del SINAP.
3. El proyecto se ubica en la cuenca hidrográfica No. 47 (Río Guariviara).

**Capacidad Agrológica**

II Arable, algunas limitaciones en la selección de las plantas, requiere conservación moderada.

VIII No arable, con limitaciones que impiden su uso en la producción de plantas comerciales

**Sistema de Referencia Espacial:**  
Sistema Geodésico Mundial de 1984  
Proyección Universal Transversal de Mercator  
Zona 17 Norte

**Ministerio de Ambiente**  
Dirección de Información Ambiental  
Departamento de Geomática

**Fuente:**

- Instituto Nacional de Estadística y Censo
- Ministerio de Ambiente
- Imagen ESRI
- Expediente: IAC-046B-22