Electrificación Rural

Provincia de Herrera, distrito de Ocú,
corregimiento de Cerro Largo

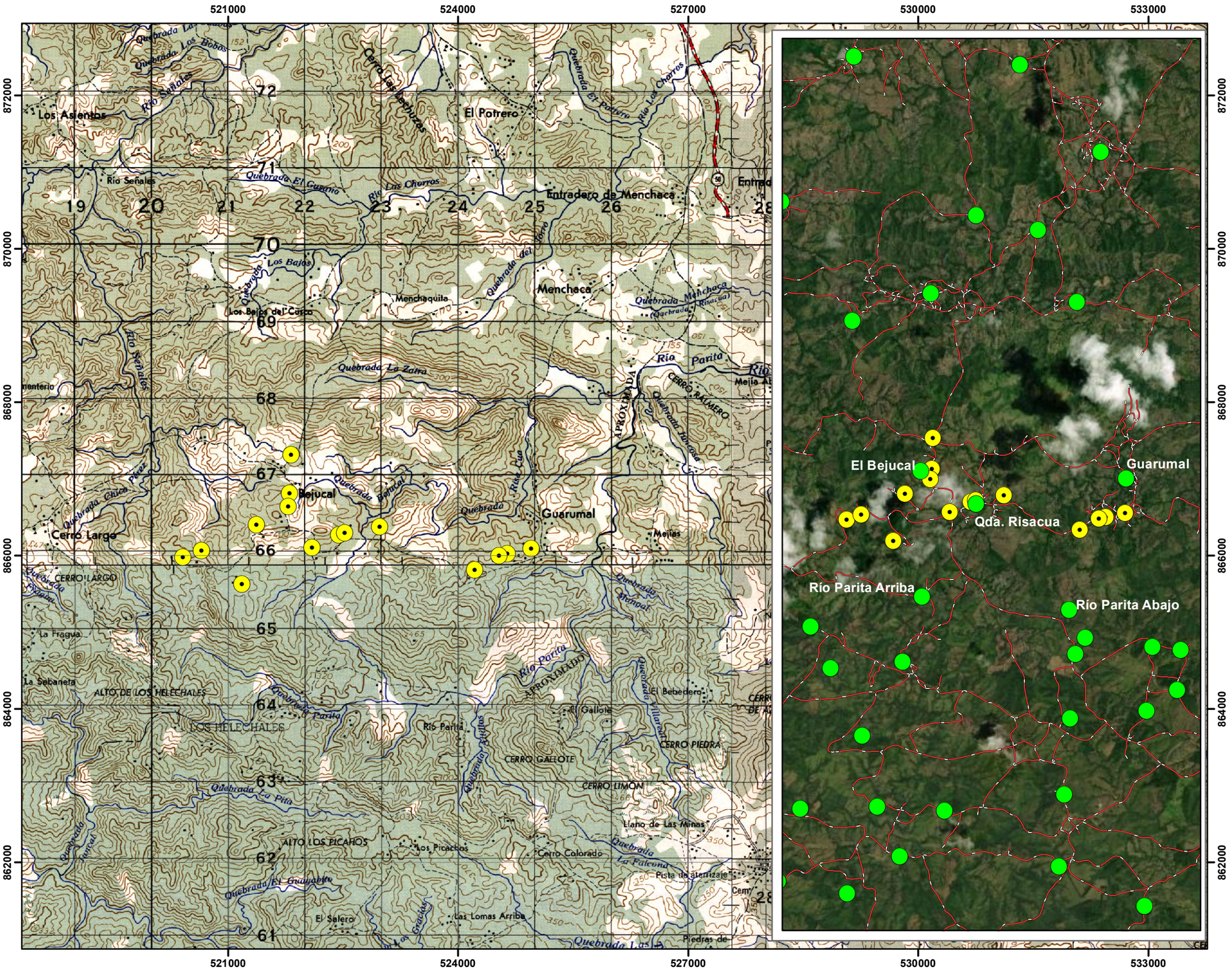

Leyenda

Comunidad Bejucal

Coordenadas Proyecto

Lugares Poblados

Vías de Acceso

N
W E
S

1:50,000

0 0.75 1.5 3 km
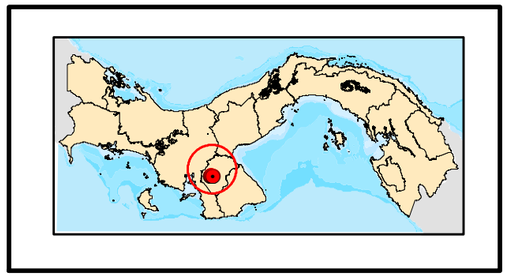
Localización Regional