

MINISTERIO DE AMBIENTE
DIRECCION DE INFORMACION AMBIENTAL
Tel. 500-0855 – Ext. 6811/6046

REPÚBLICA DE PANAMÁ
GOBIERNO NACIONAL

MINISTERIO DE
AMBIENTE

DEPARTAMENTO DE
EVALUACIÓN DE ESTUDIO
DE IMPACTO AMBIENTAL

RECIBIDO

Por: Ulidia

Fecha: 9/3/2023

Hora: 3:01 p

MEMORANDO – DIAM – 0417 – 2023

PARA: DOMILUIS DOMÍNGUEZ E.
Director de Evaluación de Impacto Ambiental

[Firma]

DE: ALEX O. DE GRACIA C.
Director de Información Ambiental



ASUNTO: Verificación de coordenadas

FECHA: 08 de marzo de 2023

En atención al memorando DEEIA-0149-0103-2023, donde se solicita generar una cartografía que permita determinar, la ubicación del proyecto, correspondiente al Estudio de Impacto Ambiental categoría I, denominado "CENTRO COMERCIAL ZHENJIANG", cuyo promotor es el Sr. ZHENJIANG ZHONG, le informamos que con los datos proporcionados se determinó lo siguiente:

Variables	Descripción
Lote 1	1,484 m ²
Lote 2	560 m ²
Lote 3	2,395.5m ²
División Política Administrativa	Provincia: Darién.
	Distrito: Santa Fe.
	Corregimiento: Zapallal.
Cobertura Boscosa y Uso de la Tierra, año 2012	- Área poblada, Infraestructura
Capacidad Agrológica de los Suelos	Tipo: VI.
Sistema Nacional de Áreas Protegidas (SINAP)	Fuera del SINAP

Atentamente,

Adj.: Mapa
AODGC/xs/ym
CC: Departamento de Geomática



REPÚBLICA DE PANAMÁ

GOBIERNO NACIONAL

MINISTERIO DE AMBIENTE

PROVINCIA DE DARIEN, DISTRITO DE SANTA FE,
CORREGIMIENTO DE ZAPALLAL, ESTUDIO CAT. I,
"CENTRO COMERCIAL ZHENJIANG".

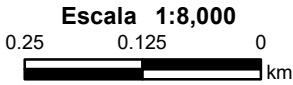
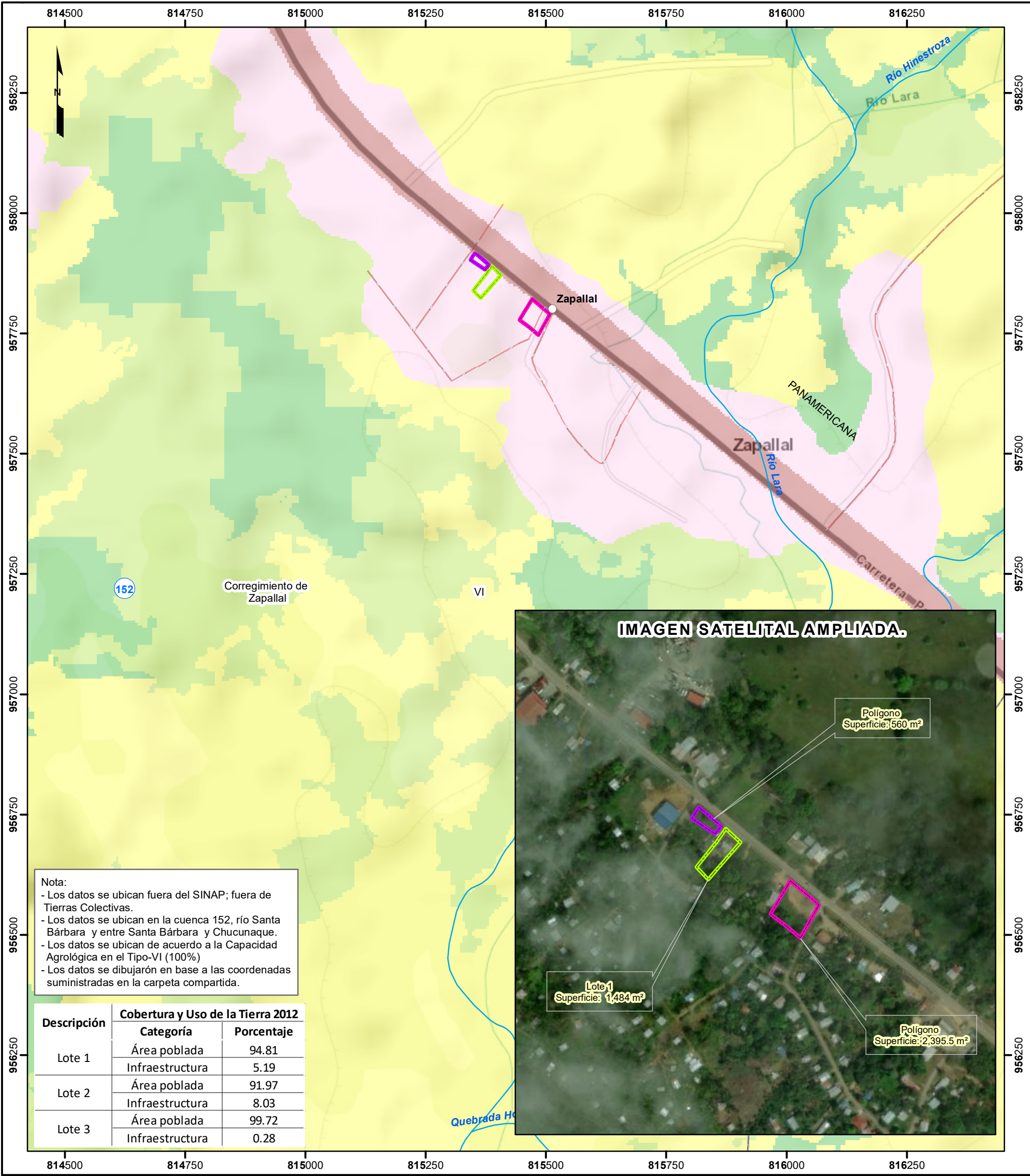

LEYENDA



- Lugares Poblados
- Ríos y quebradas
- Red Vial
- Polígonos**
- Lote 1
- Lote 2
- Lote 3
- Límite de Corregimientos
- Límite de Capacidad Agrológica

- Cobertura y Uso de la Tierra 2012**
- Bosque latifoliado mixto secundario
 - Infraestructura
 - Pasto
 - Rastrojo y vegetación arbustiva
 - Área poblada
- Capacidad Agrológica:**
Tipo VI-No arable, con limitaciones severas, apta para pastos, bosques, tierras de reservas...

Sistema de Referencia Espacial:
Sistema Geodésico Mundial de 1984
Proyección Universal Transversal de Mercator
Zona 17 Norte

Ministerio de Ambiente
Dirección de Información Ambiental
Departamento de Geomática

Fuente: - Instituto Nacional de Estadística y Censo
- Ministerio de Ambiente
- Imagen ESRI
- Memorando-DEEIA-0149-0103-2023.