

ANEXO No. 1

**CERTIFICADO DE REGISTRO PÚBLICO DE LA EMPRESA Y DE LA PROPIEDAD,
COPIA DE LA CÉDULA DEL REPRESENTANTE LEGAL, DECLARACIÓN JURADA,
NOTA DE ENTREGA, COPIA DE LA CARTA DE ACP.**

REPÚBLICA DE PANAMÁ
PAPEL NOTARIAL



NOTARÍA DUODÉCIMA DEL CIRCUITO DE PANAMÁ

-----DECLARACIÓN NOTARIAL JURADA-----

---En mi despacho notarial, en la ciudad de Panamá, Capital de la República y Cabecera del Circuito Notarial del mismo Nombre, a los diecisiete(17) días del mes de junio del año dos mil veintidós (2022), ante mí, **NORMA MARLENIS VELASCO CEDEÑO**, Notaria Pública Duodécima del Circuito Notarial de Panamá, con cédula de identidad personal número ocho - doscientos cincuenta-trescientos treinta y ocho (8-250-338), compareció personalmente **FELIPE LUO CHEUNG**, varón, de nacionalidad panameña, mayor de edad, con cédula de identidad personal número ocho-setecientos sesenta y siete - mil quinientos treinta y ocho (8-767-1538), en su condición de Representante Legal de la empresa SAN LORENZO INVESTMENT GROUP, S.A., Registrada en (Mercantil) Folio No. 155630019 de la Sección del Registro Público, persona quien conozco, y por este medio dejo constancia bajo la gravedad del juramento, y de manera irrevocable expuso lo siguiente:-----

PRIMERO: Declaro bajo la gravedad del juramento que soy **FELIPE LUO CHEUNG**, varón, de nacionalidad panameña, mayor de edad, con cédula de identidad personal número ocho-setecientos sesenta y siete - mil quinientos treinta y ocho (8-767-1538), Representante Legal de la empresa SAN LORENZO INVESTMENT GROUP, S.A., Registrada en (Mercantil) Folio No. 155630019, que dicha empresa es promotora del proyecto denominado "PLAZA LAS PRADERAS DE SAN LORENZO NO. 3" a desarrollarse en la Finca (INMUEBLE) Panamá Código de Ubicación 8714 Folio Real No. 30166344 Lote B, de la sección de propiedad. Dicha finca está ubicada en el Corregimiento de Chilibre, distrito de Panamá, Provincia de Panamá. -----

SEGUNDO: Declaro y confirmo bajo la gravedad del juramento, que

la información aquí expresada es verdadera y que el proyecto antes mencionado, se ajusta a la normativa ambiental y que el mismo genera impactos ambientales negativos No significativos y No conlleva riesgos ambientales, de acuerdo a los criterios de protección ambiental regulados en el Artículo 23 del Decreto Ejecutivo No.123 de 14 de agosto de 2009, por el cual se reglamenta el Capítulo II del Título IV de la Ley No. 41 de 1 de julio de 1998. -----

---Así terminó de declarar **FELIPE LUO CHEUNG**, Representante Legal de la empresa SAN LORENZO INVESTMENT GROUP, S.A., y leída como le fue esta diligencia en presencia de los testigos instrumentales **SIMION RODRIGUEZ**, portador de la cédula de identidad personal número nueve-ciento setenta y cuatro-doscientos ocho-trescientos treinta y dos-novecientos veintinueve (9-174-200) y **ALEXIS GUERREL RODRIGUEZ**, portador de la cédula de identidad personal número ocho-cuatrocientos ochenta y seis-seiscientos siete (8-486-607), ambos mayores de edad, panameños, vecinos de esta ciudad, a quienes conozco y son hábiles para ejercer el cargo, la encontraron conforme, le impartieron su aprobación y la firman todos para constancia por ante mí, el Notario que doy fe.-----

--EL DECLARANTE,

FELIPE LUO CHEUNG

LOS TESTIGOS:

SIMION RODRIGUEZ

ALEXIS GUERREL RODRIGUEZ

Lidia Norma Marlenis Velasco C.
Notaria Pública Duodécima





Registro Público de Panamá

FIRMADO POR: GERTRUDIS
BETHANCOURT GUZMAN
FECHA: 2023.03.27 15:24:25 -05:00
MOTIVO: SOLICITUD DE PUBLICIDAD
LOCALIZACION: PANAMA, PANAMA

CERTIFICADO DE PERSONA JURÍDICA

CON VISTA A LA SOLICITUD

122120/2023 (0) DE FECHA 03/27/2023

QUE LA SOCIEDAD

SAN LORENZO INVESTMENT GROUP S.A.
TIPO DE SOCIEDAD: SOCIEDAD ANONIMA
SE ENCUENTRA REGISTRADA EN (MERCANTIL) FOLIO Nº 155630019 DESDE EL JUEVES, 19 DE MAYO DE 2016
- QUE LA SOCIEDAD SE ENCUENTRA VIGENTE

- QUE SUS CARGOS SON:

SUSCRIPTOR: LUIS ALBERTO RODRIGUEZ
SUSCRIPTOR: BARBARA DE RODRIGUEZ

DIRECTOR / PRESIDENTE: FELIPE LUO CHEUNG
DIRECTOR / SECRETARIO: EDUARDO LUO CHEUNG
DIRECTOR / TESORERO: ALEXIS LUO CHEUNG

AGENTE RESIDENTE: LIC. VICTOR MANUEL CAMPOS MUÑOZ

- QUE LA REPRESENTACIÓN LEGAL LA EJERCERÁ:
LA REPRESENTACION LEGAL DE LA SOCIEDAD LA EJERCERA EL PRESIDENTE Y EN SU AUSENCIA EL SECRETARIO
O POR FALTA DE ESTOS EL TESORERO O CUALQUIER OTRO DIGNATARIO O APODERADO QUE LA JUNTA
DIRECTIVA DETERMINE.

- QUE SU CAPITAL ES DE 1,000.00 DÓLARES AMERICANOS
EL CAPITAL AUTORIZADO DE LA SOCIEDAD CONSISTIRA DE MIL DOLARES AMERICANOS DIVIDIDO EN MIL
ACCIONES CON UN VALOR NOMINAL DE UN DOLAR CADA UNA. LAS ACCIONES NO PODRAN SER EMITIDAS AL
PORTADOR.

- QUE SU DURACIÓN ES PERPETUA
- QUE SU DOMICILIO ES PANAMÁ , CORREGIMIENTO CIUDAD DE PANAMÁ, DISTRITO PANAMÁ, PROVINCIA
PANAMÁ

ENTRADAS PRESENTADAS QUE SE ENCUENTRAN EN PROCESO

NO HAY ENTRADAS PENDIENTES .

**EXPEDIDO EN LA PROVINCIA DE PANAMÁ EL LUNES, 27 DE MARZO DE 2023A LAS 2:32
P. M..**

**NOTA: ESTA CERTIFICACIÓN PAGÓ DERECHOS POR UN VALOR DE 30.00 BALBOAS CON EL NÚMERO DE
LIQUIDACIÓN 1403980004**



Valide su documento electrónico a través del CÓDIGO QR impreso en el pie de página
o a través del Identificador Electrónico: 659ED860-4204-4DB6-8E55-1B3749DCB629
Registro Público de Panamá - Vía España, frente al Hospital San Fernando
Apartado Postal 0830 - 1596 Panamá, República de Panamá - (507)501-6000



Registro Público de Panamá

FIRMADO POR: TUARE JOHNSON
ALVARADO
FECHA: 2023.03.27 13:30:06 -05:00
MOTIVO: SOLICITUD DE PUBLICIDAD
LOCALIZACION: PANAMA, PANAMA

CERTIFICADO DE PROPIEDAD

DATOS DE LA SOLICITUD

ENTRADA 122112/2023 (0) DE FECHA 03/27/2023

DATOS DEL INMUEBLE

(INMUEBLE) PANAMÁ CÓDIGO DE UBICACIÓN 8714, FOLIO REAL Nº 30166344
LOTE B , CORREGIMIENTO CHILIBRE, DISTRITO PANAMÁ, PROVINCIA PANAMÁ, OBSERVACIONES DESTINADA
COMO AREA COMERCIAL DE ALTA DENSIDAD
UBICADO EN UNA SUPERFICIE INICIAL DE 1640 m² 38 dm² Y UNA SUPERFICIE ACTUAL O RESTO LIBRE DE 1640
m² 38 dm²

TITULAR(ES) REGISTRAL(ES)

SAN LORENZO INVESTMENT GROUP, S.A.(RUC 155630019)TITULAR DE UN DERECHO DE PROPIEDAD

GRAVÁMENES Y OTROS DERECHOS REALES VIGENTES

NO CONSTAN GRAVAMENES INSCRITOS VIGENTES A LA FECHA.

ENTRADAS PRESENTADAS QUE SE ENCUENTRAN EN PROCESO

NO HAY ENTRADAS PENDIENTES .

LA PRESENTE CERTIFICACIÓN SE OTORGA EN PANAMÁ EL DÍA LUNES, 27 DE MARZO DE 2023
1:27 P. M., POR EL DEPARTAMENTO DE CERTIFICADOS DEL REGISTRO PÚBLICO DE PANAMÁ,
PARA LOS EFECTOS LEGALES A QUE HAYA LUGAR.

NOTA: ESTA CERTIFICACIÓN PAGÓ DERECHOS POR UN VALOR DE 30.00 BALBOAS CON EL NÚMERO DE
LIQUIDACIÓN 1403980002



Valide su documento electrónico a través del CÓDIGO QR impreso en el pie de página
o a través del Identificador Electrónico: 3A1662BF-93D8-45F0-8339-356AFB6DCBDD
Registro Público de Panamá - Vía España, frente al Hospital San Fernando
Apartado Postal 0830 - 1596 Panamá, República de Panamá - (507)501-6000

**PLAZA LAS PRADERAS DE SAN LORENZO No. 3
SAN LORENZO INVESTMENT GROUP, S.A.**

Panamá, a la fecha de presentación.

Ingeniero
MILCIADES CONCEPCIÓN
MINISTRO
Ministerio de Ambiente
E. S. D.



Ingeniero Concepción:

Por este medio hago entrega formal del Estudio de Impacto Ambiental Categoría I del proyecto "PLAZA LAS PRADERAS DE SAN LORENZO No. 3", a desarrollarse en el corregimiento de Chilibre, distrito de Panamá, provincia de Panamá, para el trámite correspondiente.

Tipo de Proyecto: "INDUSTRIA DE LA CONSTRUCCIÓN".

El alcance del Estudio de Impacto Ambiental comprende el desarrollo de todas las actividades que conlleva la construcción de una plaza comercial, a desarrollarse sobre la Finca: (INMUEBLE) PANAMÁ CÓDIGO DE UBICACIÓN 8714, FOLIO REAL 30166344 Lote B, de la sección de propiedad Provincia de Panamá, del Registro Público; con el objetivo de analizar los impactos que se puedan generar en sus cuatro etapas de desarrollo: planificación, construcción, operación y abandono, para así proponer las medidas que se deben analizar para minimizar los impactos negativos. Como contenido cuenta con un Resumen Ejecutivo, Introducción, Información General, Descripción del proyecto, Descripción del Ambiente Físico, Biológico, Socioeconómico, Identificación de los Impactos Ambientales, un Plan de Manejo Ambiental, la lista de los consultores ambientales, Conclusiones, Bibliografía y Anexos.

Estudio de Impacto Ambiental Categoría I

Cantidad de Páginas

Consultores Ambientales

1. Lic. Kleveer A. Espino C., registro IRC-067-07
2. Lic. GLADYS M. CABALLERO M, registro IRC-083-09

Nombre del promotor:

SAN LORENZO INVESTMENT GROUP, S.A., sociedad Registrada en (Mercantil)
Folio No. 155630019, del Registro Público de Panamá, REPRESENTANTE LEGAL
FELIPE LUO CHEUNG, con cédula de identidad personal No. 8-767-1538

Persona a Contactar:

Bolívar Zambrano Z., cédula 7-84-2599, correo electrónico,
bzambranoz@cwpanama.net teléfono 6768 5533.

Agradeciéndole de antemano por la atención brindada

Yo, Alexander Valencia Moreno, Notario Undécimo del Circuito

de Panamá, con cédula de identidad No. 5-703-602.

CERTIFICO

Que hemos cotejado la(s) firma(s) anterior(es) con la(s) que aparece(n) en la(s) copia(s) de la(s) cédula(s) y/o Pasaporte(s) del (de los) firmante(s) y a nuestro parecer son iguales por lo que la(s) consideramos auténtica(s).

Panamá,

Testigos

Dr. Alexander Valencia Moreno
Notario Público Undécimo



Felipe Luo Cheung
FELIPE LUO CHEUNG
Representante Legal
SAN LORENZO INVESTMENT GROUP, S.A.





REPÚBLICA DE PANAMÁ
TRIBUNAL ELECTORAL

Felipe
Luo Cheung

NOMBRE USUAL:
FECHA DE NACIMIENTO: 07-JUL-1983
LUGAR DE NACIMIENTO: PANAMÁ, PANAMÁ
SEXO: M TIPO DE SANGRE: A+
EXPEDIDA: 09-JUL-2021 EXPIRA: 09-JUL-2036

8-767-1538

Felipe Luo Cheung

TE TRIBUNAL ELECTORAL
DIRECTOR NACIONAL DE CEDULACIÓN

QR CODE

8-767-1538

ED7DCN0073

Yo, ANAYANSY JOVANÉ CUBILLA Notaria Pública Tercera del
Circuito de Panamá, con Cédula de Identidad Personal N° 4-201-226

CERTIFICO

Que he cotejado detenida y minuciosamente esta copia fotostática
con el original que se me presentó y la he encontrado en su todo
conforme

Panamá, **MAY 27 2022**

[Signature]

Lcda. ANAYANSY JOVANÉ CUBILLA
Notaria Pública Tercera





26 de marzo de 2018

Señor
Felipe Luo Cheung
San Lorenzo Investment S.A
E. S. D.

Estimado señor Luo Cheung:

Después de analizar los datos por usted suministrados, en cuanto la normativa vigente de uso de suelo aplicable en el área en que solicita a la Autoridad del Canal de Panamá (ACP) la aprobación de proyecto "CONSTRUCCIÓN DE SEIS Y TRES LOCALES COMERCIALES" en las fincas 30166344 y 30193834, ubicadas en el corregimiento de Chilibre, distrito de Panamá, provincia de Panamá, tenemos a bien informarle que la ACP aprueba la ejecución del mismo.

Lo anterior se basa en lo indicado por la Dirección Nacional de Ordenamiento Territorial del Ministerio de Vivienda y Ordenamiento Territorial (MIVIOT), en cuanto la vigencia de la Resolución No.137-2009 de 20 de mayo de 2009, mediante la cual se aprueba el Uso de Suelo Sobrepuesto Residencial y sus Usos Complementarios y la Resolución No.303-2012 de 25 de mayo de 2012, que aprueba la propuesta de Uso de Suelo, Zonificación y se da concepto favorable al Plan Vial, contenidos en el esquema de Ordenamiento Territorial del proyecto "Praderas de San Lorenzo IV".

Para mayor información puede comunicarse con el licenciado Ángel Ureña V., gerente de la sección de Evaluación Ambiental, al teléfono 276-2830 o al correo electrónico AUrena@pancanal.com.

Atentamente,

Tomás Fernández L.
Gerente ejecutivo de Ambiente
y secretario de la CICH

ANEXO No. 2.

**PAZ Y SALVO EMITIDO POR LA ANAM Y COPIA DEL RECIBO DE PAGO, POR LOS
TRÁMITES DE LA EVALUACIÓN.**

28/3/23, 13:09

Sistema Nacional de Ingreso



MINISTERIO DE
AMBIENTE

República de Panamá
Ministerio de Ambiente
Dirección de Administración y Finanzas

Certificado de Paz y Salvo

N° 217191

Fecha de Emisión:

28	03	2023
----	----	------

(día / mes / año)

Fecha de Validez:

27	04	2023
----	----	------

(día / mes / año)

La Dirección de Administración y Finanzas, certifica que la Empresa:

SAN LORENZO INVESTMENT GROUP

Representante Legal:

FELIPE LUO CHEUNG

Inscrita

Tomo	Folio	Asiento	Rollo
	155630019		
Ficha	Imagen	Documento	Finca

Se encuentra PAZ y SALVO, con el Ministerio del Ambiente, a la
fecha de expedición de esta certificación.

Certificación, válida por 30 días

Firmado

Director Regional

PLAZA LAS PRADERAS DE SAN LORENZO No. 3
SAN LORENZO INVESTMENT GROUP, S.A.

28/3/23, 16:20

Sistema Nacional de Ingreso



Ministerio de Ambiente

R.U.C.: 8-NT-2-5498 D.V.: 75

Dirección de Administración y Finanzas

Recibo de Cobro

No.

82131138

Información General

Hemos Recibido De	SAN LORENZO INVESTMENT GRUP S.A. / 155630019	Fecha del Recibo	2023-3-28
Administración Regional	Dirección Regional MiAMBIENTE Panamá Metro	Guía / P. Aprov.	
Agencia / Parque	Ventanilla Tesorería	Tipo de Cliente	Contado
Efectivo / Cheque		No. de Cheque	
	ACH	050432073	B/. 353.00
La Suma De	TRESCIENTOS CINCUENTA Y TRES BALBOAS CON 00/100		B/. 353.00

Detalle de las Actividades

Cantidad	Unidad	Cód. Act.	Actividad	Precio Unitario	Precio Total
1		1.3.2	Evaluación de Estudios de Impacto Ambiental	B/. 350.00	B/. 350.00
1		3.5	Paz y Salvo	B/. 3.00	B/. 3.00

Monto Total B/. 353.00

Observaciones

PAGO DE E.I.A. CAT 1 MAS PAZ Y SALVO 217191 (PLAZA SAN LORENZO 2)

Día	Mes	Año	Hora
28	03	2023	04:20:30 PM

Firma

Nombre del Cajero Maritza Blandford



IMP 1

**ANEXO No. 3
MAPA DE LOCALIZACIÓN REGIONAL**

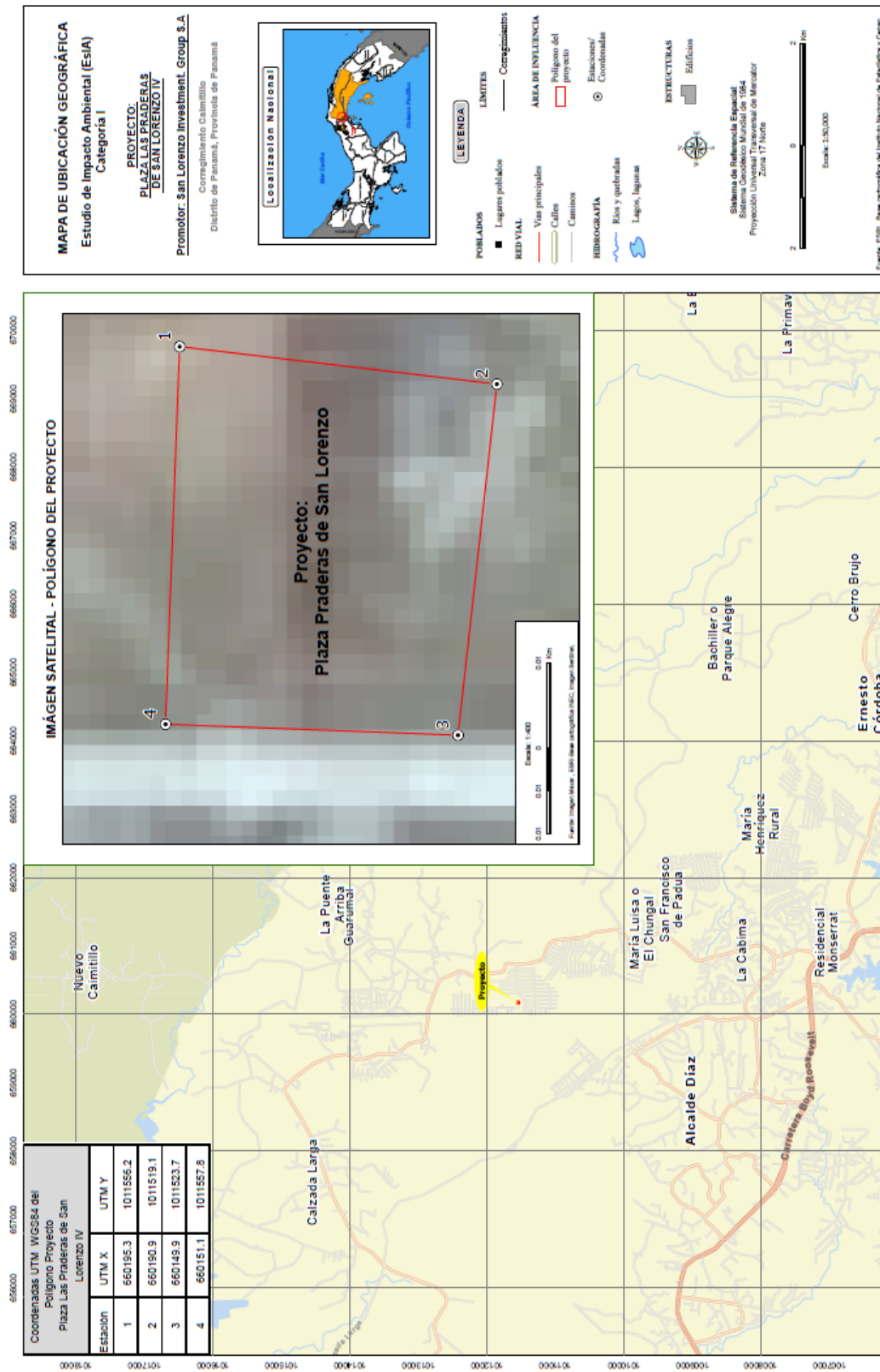

**ANEXO No. 4
PLANOS.**

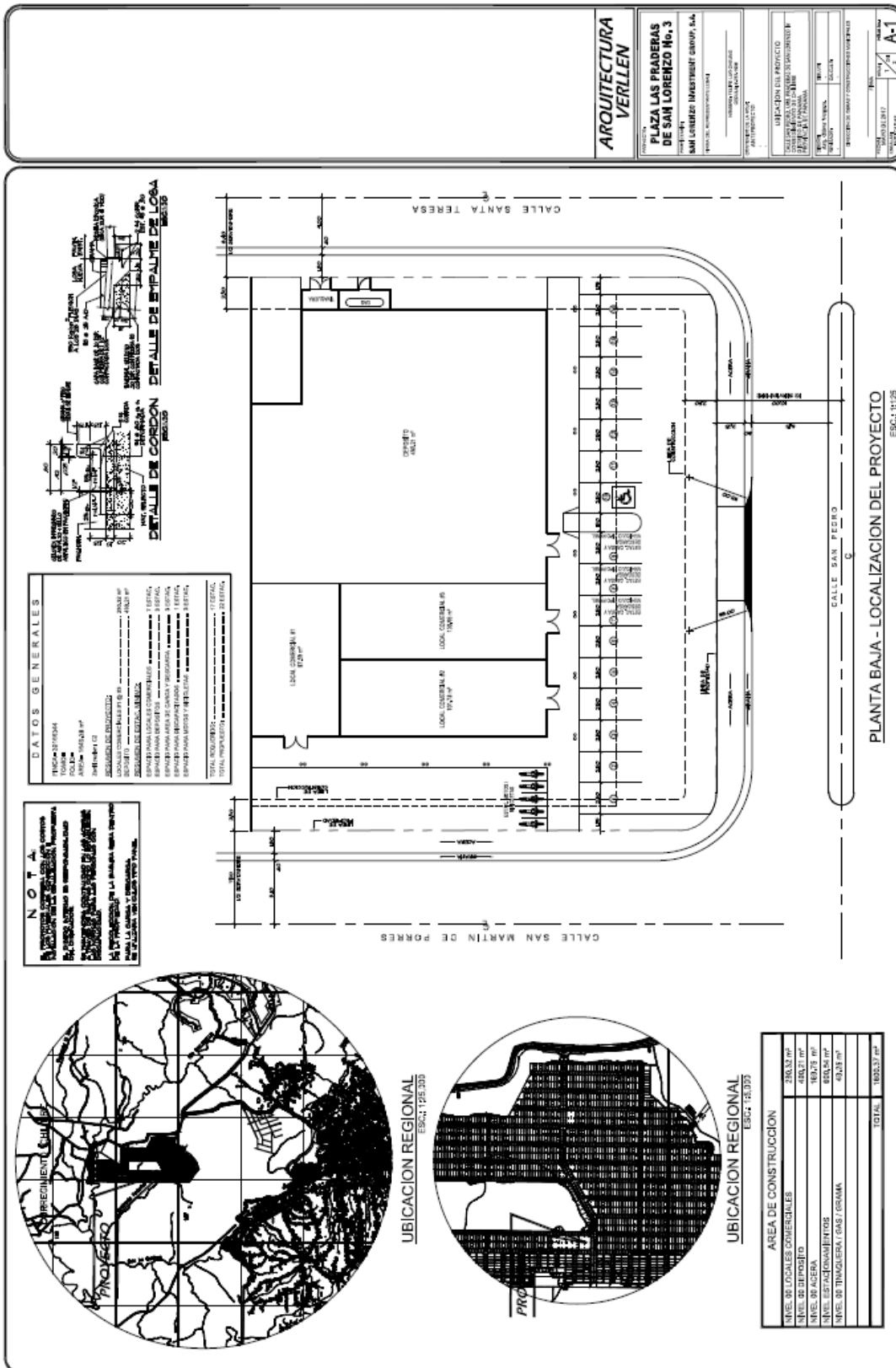

**ANEXO No. 5
ENCUESTAS.**

ECUESTA DE ESTUDIO DE IMPACTO AMBIENTAL
PROMOTOR: SAN LORENZO INVESTMENTS GROUP, S.A.
PLAZA LAS PRADERAS DE SAN LORENZO No. 3

Fecha: 7-Feb-2022 Lugar: Caim Hill

1. Sector:

Residente:

☒

Trabajador en el área:

☐

2. Sexo:

Femenino

☐

Masculino

☒

3. Edad De 18-30 años

☒

De 31-50

☐

De 51 a 65

☐

Más de 65

☐

4. ¿Qué tiempo tiene de residir / trabajar en esta comunidad?

0 a 1 año

☐

2 a 5 años

☐

6 a 10 años

☒

Más de 10 años

☐

5. Educación:

Primaria

☐

Pre Media

☐

Media

☐

Universitaria

☒

6. Conoce Usted este proyecto?

SI

☒

NO

☐

7. ¿Cómo consideraría el proyecto para el área?

Positivo

☒

Negativo

☐

No sabe

☐

8. Estaría de acuerdo a que se ejecute este proyecto?

Si estoy de acuerdo

☒

No estaría de Acuerdo

☐

Necesito más información

☐

9. Cuáles problemas ambientales considera usted que este proyecto generaría?

_____, _____
_____, _____

10. Cuáles son los beneficios que espera dará este proyecto a la comunidad?

Empleomanía

☐

Más locales de comercio

☒

Otro:

ENCUESTA DE ESTUDIO DE IMPACTO AMBIENTAL
PROMOTOR: SAN LORENZO INVESTMENTS GROUP, S.A.
PLAZA LAS PRADERAS DE SAN LORENZO No. 3

Fecha: 7 Feb 2022 Lugar: Caimbello

1. Sector:
Residente: ☒ Trabajador en el área: ☐
2. Sexo: Femenino ☒ Masculino ☐
3. Edad De 18-30 años ☐ De 31-50 ☒ De 51 a 65 ☐
Más de 65 ☐
4. ¿Qué tiempo tiene de residir / trabajar en esta comunidad?
0 a 1 año ☐ 2 a 5 años ☒ 6 a 10 años ☐ Más de 10 años ☐
5. Educación:
Primaria ☐ Pre Media ☐ Media ☒ Universitaria ☐
6. Conoce Usted este proyecto?
SI ☐ NO ☒
7. ¿Cómo consideraría el proyecto para el área?
Positivo ☒ Negativo ☐ No sabe ☐
8. Estaría de acuerdo a que se ejecute este proyecto?
Si estoy de acuerdo ☒ No estaría de Acuerdo ☐ Necesito más información ☐
9. Cuáles problemas ambientales considera usted que este proyecto generaría?

10. Cuáles son los beneficios que espera dará este proyecto a la comunidad?
Empleomanía ☐ Más locales de comercio ☒
Otro: _____

ECUESTA DE ESTUDIO DE IMPACTO AMBIENTAL
PROMOTOR: SAN LORENZO INVESTMENTS GROUP, S.A.
PLAZA LAS PRADERAS DE SAN LORENZO No. 3

Fecha: 7-Feb-2022 Lugar: Caimitallo

1. Sector:
Residente: ☒ Trabajador en el área: ☐
2. Sexo: Femenino ☐ Masculino ☒
3. Edad De 18-30 años ☐ De 31-50 ☒ De 51 a 65 ☐
Más de 65 ☐
4. ¿Qué tiempo tiene de residir / trabajar en esta comunidad?
0 a 1 año ☐ 2 a 5 años ☒ 6 a 10 años ☐ Más de 10 años ☐
5. Educación:
Primaria ☐ Pre Media ☐ Media ☒ Universitaria ☐
6. Conoce Usted este proyecto?
SI ☐ NO ☒
7. ¿Cómo consideraría el proyecto para el área?
Positivo ☐ Negativo ☐ No sabe ☒
8. Estaría de acuerdo a que se ejecute este proyecto?
Si estoy de acuerdo ☒ No estaría de Acuerdo ☐ Necesito más información ☐
9. Cuáles problemas ambientales considera usted que este proyecto generaría?

10. Cuáles son los beneficios que espera dará este proyecto a la comunidad?
Empleomanía ☒ Más locales de comercio ☐
Otro: _____

ECUESTA DE ESTUDIO DE IMPACTO AMBIENTAL
PROMOTOR: SAN LORENZO INVESTMENTS GROUP, S.A.
PLAZA LAS PRADERAS DE SAN LORENZO No. 3

Fecha: 7-Feb-2022 Lugar: Caimitallo

1. Sector:
Residente: ☐ Trabajador en el área: ☒
2. Sexo: Femenino ☐ Masculino ☒
3. Edad De 18-30 años ☐ De 31-50 ☒ De 51 a 65 ☐
Más de 65 ☐
4. ¿Qué tiempo tiene de residir / trabajar en esta comunidad?
0 a 1 año ☐ 2 a 5 años ☒ 6 a 10 años ☐ Más de 10 años ☐
5. Educación:
Primaria ☒ Pre Media ☐ Media ☐ Universitaria ☐
6. Conoce Usted este proyecto?
SI ☐ NO ☒
7. ¿Cómo consideraría el proyecto para el área?
Positivo ☒ Negativo ☐ No sabe ☐
8. Estaría de acuerdo a que se ejecute este proyecto?
Si estoy de acuerdo ☒ No estaría de Acuerdo ☐ Necesito más información ☐
9. Cuáles problemas ambientales considera usted que este proyecto generaría?

10. Cuáles son los beneficios que espera dará este proyecto a la comunidad?
Empleomanía ☒ Más locales de comercio ☐
Otro: _____

ECUESTA DE ESTUDIO DE IMPACTO AMBIENTAL
PROMOTOR: SAN LORENZO INVESTMENTS GROUP, S.A.
PLAZA LAS PRADERAS DE SAN LORENZO No. 3

Fecha: 7-Feb-2022 Lugar: Caimitallo

1. Sector:
Residente: ☒ Trabajador en el área: ☐
2. Sexo: Femenino ☒ Masculino ☐
3. Edad De 18-30 años ☒ De 31-50 ☐ De 51 a 65 ☐
Más de 65 ☐
4. ¿Qué tiempo tiene de residir / trabajar en esta comunidad?
0 a 1 año ☐ 2 a 5 años ☒ 6 a 10 años ☐ Más de 10 años ☐
5. Educación:
Primaria ☐ Pre Media ☐ Media ☒ Universitaria ☐
6. Conoce Usted este proyecto?
SI ☐ NO ☒
7. ¿Cómo consideraría el proyecto para el área?
Positivo ☒ Negativo ☐ No sabe ☐
8. Estaría de acuerdo a que se ejecute este proyecto?
Si estoy de acuerdo ☒ No estaría de Acuerdo ☐ Necesito más información ☐
9. Cuáles problemas ambientales considera usted que este proyecto generaría?
Movimiento de Camiones
10. Cuáles son los beneficios que espera dará este proyecto a la comunidad?
Empleomanía ☒ Más locales de comercio ☐
Otro: _____

ENCUESTA DE ESTUDIO DE IMPACTO AMBIENTAL
PROMOTOR: SAN LORENZO INVESTMENTS GROUP, S.A.
PLAZA LAS PRADERAS DE SAN LORENZO No. 3

Fecha: 7-Feb-2022 Lugar: Caimitillo

1. Sector:
Residente: ☒ Trabajador en el área: ☐
2. Sexo: Femenino ☐ Masculino ☒
3. Edad De 18-30 años ☐ De 31-50 ☐ De 51 a 65 ☒
Más de 65 ☐
4. ¿Qué tiempo tiene de residir / trabajar en esta comunidad?
0 a 1 año ☐ 2 a 5 años ☒ 6 a 10 años ☐ Más de 10 años ☐
5. Educación:
Primaria ☐ Pre Media ☒ Media ☐ Universitaria ☐
6. Conoce Usted este proyecto?
SI ☐ NO ☒
7. ¿Cómo consideraría el proyecto para el área?
Positivo ☒ Negativo ☐ No sabe ☐
8. Estaría de acuerdo a que se ejecute este proyecto?
Si estoy de acuerdo ☒ No estaría de Acuerdo ☐ Necesito más información ☐
9. Cuáles problemas ambientales considera usted que este proyecto generaría?
Ninguno
10. Cuáles son los beneficios que espera dará este proyecto a la comunidad?
Empleomanía ☐ Más locales de comercio ☐
Otro: _____

ECUESTA DE ESTUDIO DE IMPACTO AMBIENTAL
PROMOTOR: SAN LORENZO INVESTMENTS GROUP, S.A.
PLAZA LAS PRADERAS DE SAN LORENZO No. 3

Fecha: 7 - Feb - 2022 Lugar: Caimitallo.

1. Sector:

Residente:

☒

Trabajador en el área:

☐

2. Sexo:

Femenino

☒

Masculino

☐

3. Edad De 18-30 años

☐

De 31-50

☒

De 51 a 65

☐

Más de 65

☐

4. ¿Qué tiempo tiene de residir / trabajar en esta comunidad?

0 a 1 año

☐

2 a 5 años

☐

6 a 10 años

☒

Más de 10 años

☐

5. Educación:

Primaria

☐

Pre Media

☐

Media

☐

Universitaria

☒

6. Conoce Usted este proyecto?

SI

☒

NO

☐

7. ¿Cómo consideraría el proyecto para el área?

Positivo

☒

Negativo

☐

No sabe

☐

8. Estaría de acuerdo a que se ejecute este proyecto?

Si estoy de acuerdo

☒

No estaría de Acuerdo

☐

Necesito más información

☐

9. Cuáles problemas ambientales considera usted que este proyecto generaría?

10. Cuáles son los beneficios que espera dará este proyecto a la comunidad?

Empleomanía

☒

Más locales de comercio

☐

Otro:

ENCUESTA DE ESTUDIO DE IMPACTO AMBIENTAL
PROMOTOR: SAN LORENZO INVESTMENTS GROUP, S.A.
PLAZA LAS PRADERAS DE SAN LORENZO No. 3

Fecha: _____ Lugar: Caimitallo

1. Sector:
Residente: ☒

Trabajador en el área: ☐

2. Sexo: Femenino ☒ Masculino ☐

3. Edad De 18-30 años ☐ De 31-50 ☒ De 51 a 65 ☐
Más de 65 ☐

4. ¿Qué tiempo tiene de residir / trabajar en esta comunidad?
0 a 1 año ☐ 2 a 5 años ☒ 6 a 10 años ☐ Más de 10 años ☐

5. Educación:
Primaria ☐ Pre Media ☒ Media ☐ Universitaria ☐

6. Conoce Usted este proyecto?
SI ☐ NO ☒

7. ¿Cómo consideraría el proyecto para el área?
Positivo ☒ Negativo ☐ No sabe ☐

8. Estaría de acuerdo a que se ejecute este proyecto?
Si estoy de acuerdo ☒ No estaría de Acuerdo ☐ Necesito más información ☐

9. Cuáles problemas ambientales considera usted que este proyecto generaría?

10. Cuáles son los beneficios que espera dará este proyecto a la comunidad?

Empleomanía ☒ Más locales de comercio ☒

Otro: _____

ECUESTA DE ESTUDIO DE IMPACTO AMBIENTAL
PROMOTOR: SAN LORENZO INVESTMENTS GROUP, S.A.
PLAZA LAS PRADERAS DE SAN LORENZO No. 3

Fecha: 2-Feb-2022 Lugar: Caimital

1. Sector:

Residente:

☒

Trabajador en el área:

☐

2. Sexo:

Femenino

☒

Masculino

☐

3. Edad De 18-30 años

☒

De 31-50

☐

De 51 a 65

☐

Más de 65

☐

4. ¿Qué tiempo tiene de residir / trabajar en esta comunidad?

0 a 1 año

☐

2 a 5 años

☐

6 a 10 años

☒

Más de 10 años

☐

5. Educación:

Primaria

☐

Pre Media

☐

Media

☐

Universitaria

☒

6. Conoce Usted este proyecto?

SI

☐

NO

☒

7. ¿Cómo consideraría el proyecto para el área?

Positivo

☒

Negativo

☐

No sabe

☐

8. Estaría de acuerdo a que se ejecute este proyecto?

Si estoy de acuerdo

☒

No estaría de Acuerdo

☐

Necesito más información

☐

9. Cuáles problemas ambientales considera usted que este proyecto generaría?

Polvo

10. Cuáles son los beneficios que espera dará este proyecto a la comunidad?

Empleomanía

☐

Más locales de comercio

☒

Otro:

ECUESTA DE ESTUDIO DE IMPACTO AMBIENTAL
PROMOTOR: SAN LORENZO INVESTMENTS GROUP, S.A.
PLAZA LAS PRADERAS DE SAN LORENZO No. 3

Fecha: 7-Feb-2022 Lugar: Caimitallo

1. Sector:
Residente: ☒ Trabajador en el área: ☐

2. Sexo: Femenino ☒ Masculino ☐

3. Edad De 18-30 años ☐ De 31-50 ☒ De 51 a 65 ☐
Más de 65 ☐

4. ¿Qué tiempo tiene de residir / trabajar en esta comunidad?
0 a 1 año ☐ 2 a 5 años ☐ 6 a 10 años ☒ Más de 10 años ☐

5. Educación:
Primaria ☒ Pre Media ☐ Media ☐ Universitaria ☐

6. Conoce Usted este proyecto?
SI ☒ NO ☐

7. ¿Cómo consideraría el proyecto para el área?
Positivo ☒ Negativo ☐ No sabe ☐

8. Estaría de acuerdo a que se ejecute este proyecto?
Si estoy de acuerdo ☒ No estaría de Acuerdo ☐ Necesito más información ☐

9. Cuáles problemas ambientales considera usted que este proyecto generaría?
Tapar las alcantarillas de aguas negras
Bajar presión de agua

10. Cuáles son los beneficios que espera dará este proyecto a la comunidad?

Empleomanía ☒ Más locales de comercio ☐

Otro: _____

ECUESTA DE ESTUDIO DE IMPACTO AMBIENTAL
PROMOTOR: SAN LORENZO INVESTMENTS GROUP, S.A.
PLAZA LAS PRADERAS DE SAN LORENZO No. 3

Fecha: 7-Feb-2022 Lugar: Caimitallo

1. Sector:

Residente:

☒

Trabajador en el área:

☐

2. Sexo:

Femenino

☒

Masculino

☐

3. Edad De 18-30 años

☐

De 31-50

☒

De 51 a 65

☐

Más de 65

☐

4. ¿Qué tiempo tiene de residir / trabajar en esta comunidad?

0 a 1 año

☒

2 a 5 años

☐

6 a 10 años

☐

Más de 10 años

☐

5. Educación:

Primaria

☐

Pre Media

☐

Media

☒

Universitaria

☐

6. Conoce Usted este proyecto?

SI

☐

NO

☒

7. ¿Cómo consideraría el proyecto para el área?

Positivo

☒

Negativo

☐

No sabe

☐

8. Estaría de acuerdo a que se ejecute este proyecto?

Si estoy de acuerdo

☒

No estaría de Acuerdo

☐

Necesito más información

☐

9. Cuáles problemas ambientales considera usted que este proyecto generaría?

Más Vehículos. Riesgos en el Parque.

10. Cuáles son los beneficios que espera dará este proyecto a la comunidad?

Empleomanía

☒

Más locales de comercio

☒

Otro:

ECUESTA DE ESTUDIO DE IMPACTO AMBIENTAL
PROMOTOR: SAN LORENZO INVESTMENTS GROUP, S.A.
PLAZA LAS PRADERAS DE SAN LORENZO No. 3

Fecha: 7-Feb-2022 Lugar: Car. Alb. Caimitillo

1. Sector:

Residente:

☒

Trabajador en el área:

☐

2. Sexo:

Femenino

☐

Masculino

☒

3. Edad De 18-30 años

☒

De 31-50

☐

De 51 a 65

☐

Más de 65

☐

4. ¿Qué tiempo tiene de residir / trabajar en esta comunidad?

0 a 1 año

☐

2 a 5 años

☐

6 a 10 años

☒

Más de 10 años

☐

5. Educación:

Primaria

☐

Pre Media

☐

Media

☒

Universitaria

☐

6. Conoce Usted este proyecto?

SI

☒

NO

☐

7. ¿Cómo consideraría el proyecto para el área?

Positivo

☒

Negativo

☐

No sabe

☐

8. Estaría de acuerdo a que se ejecute este proyecto?

Si estoy de acuerdo

☒

No estaría de Acuerdo

☐

Necesito más información

☐

9. Cuáles problemas ambientales considera usted que este proyecto generaría?

Polvo

10. Cuáles son los beneficios que espera dará este proyecto a la comunidad?

Empleomanía

☒

Más locales de comercio

☐

Otro:

ECUESTA DE ESTUDIO DE IMPACTO AMBIENTAL
PROMOTOR: SAN LORENZO INVESTMENTS GROUP, S.A.
PLAZA LAS PRADERAS DE SAN LORENZO No. 3

Fecha: 7-Feb-2022 Lugar: Caimitallo

1. Sector:
Residente: ☒ Trabajador en el área: ☐

2. Sexo: Femenino ☐ Masculino ☒

3. Edad De 18-30 años ☐ De 31-50 ☒ De 51 a 65 ☐
Más de 65 ☐

4. ¿Qué tiempo tiene de residir / trabajar en esta comunidad?
0 a 1 año ☐ 2 a 5 años ☐ 6 a 10 años ☒ Más de 10 años ☐

5. Educación:
Primaria ☐ Pre Media ☐ Media ☒ Universitaria ☐

6. Conoce Usted este proyecto?
SI ☐ NO ☒

7. ¿Cómo consideraría el proyecto para el área?
Positivo ☒ Negativo ☐ No sabe ☐

8. Estaría de acuerdo a que se ejecute este proyecto?
Si estoy de acuerdo ☒ No estaría de Acuerdo ☐ Necesito más información ☐

9. Cuáles problemas ambientales considera usted que este proyecto generaría?

10. Cuáles son los beneficios que espera dará este proyecto a la comunidad?

Empleomanía ☒ Más locales de comercio ☐

Otro: _____

ECUESTA DE ESTUDIO DE IMPACTO AMBIENTAL
PROMOTOR: SAN LORENZO INVESTMENTS GROUP, S.A.
PLAZA LAS PRADERAS DE SAN LORENZO No. 3

Fecha: 7-Feb-2012 Lugar: Caimitallo

1. Sector:

Residente:

☒

Trabajador en el área:

☐

2. Sexo:

Femenino

☒

Masculino

☐

3. Edad De 18-30 años

☐

De 31-50

☐

De 51 a 65

☒

Más de 65

☐

4. ¿Qué tiempo tiene de residir / trabajar en esta comunidad?

0 a 1 año

☐

2 a 5 años

☐

6 a 10 años

☒

Más de 10 años

☐

5. Educación:

Primaria

☒

Pre Media

☐

Media

☐

Universitaria

☐

6. Conoce Usted este proyecto?

SI

☒

NO

☐

7. ¿Cómo consideraría el proyecto para el área?

Positivo

☒

Negativo

☐

No sabe

☐

8. Estaría de acuerdo a que se ejecute este proyecto?

Si estoy de acuerdo

☒

No estaría de Acuerdo

☐

Necesito más información

☐

9. Cuáles problemas ambientales considera usted que este proyecto generaría?

Bella, Mos Gento

10. Cuáles son los beneficios que espera dará este proyecto a la comunidad?

Empleomanía

☒

Más locales de comercio

☐

Otro:

ENCUESTA DE ESTUDIO DE IMPACTO AMBIENTAL
PROMOTOR: SAN LORENZO INVESTMENTS GROUP, S.A.
PLAZA LAS PRADERAS DE SAN LORENZO No. 3

Fecha: 7-Feb-2022 Lugar: Caimitallo

1. Sector:

Residente:

☒

Trabajador en el área:

☐

2. Sexo:

Femenino

☒

Masculino

☐

3. Edad De 18-30 años

☐

De 31-50

☒

De 51 a 65

☐

Más de 65

☐

4. ¿Qué tiempo tiene de residir / trabajar en esta comunidad?

0 a 1 año

☐

2 a 5 años

☐

6 a 10 años

☒

Más de 10 años

☐

5. Educación:

Primaria

☐

Pre Media

☒

Media

☐

Universitaria

☐

6. Conoce Usted este proyecto?

SI

☒

NO

☐

7. ¿Cómo consideraría el proyecto para el área?

Positivo

☒

Negativo

☐

No sabe

☐

8. Estaría de acuerdo a que se ejecute este proyecto?

Si estoy de acuerdo

☒

No estaría de Acuerdo

☐

Necesito más información

☐

9. Cuáles problemas ambientales considera usted que este proyecto generaría?

Polvo

10. Cuáles son los beneficios que espera dará este proyecto a la comunidad?

Empleomanía

☐

Más locales de comercio

☒

Otro:
