

1 SECCIÓN LONGITUDINAL-FASE 1
ESCALA 1:100

NOTA: LOS EJES Y NIVELES CORRESPONDEN A SUS RESPECTIVAS FASES

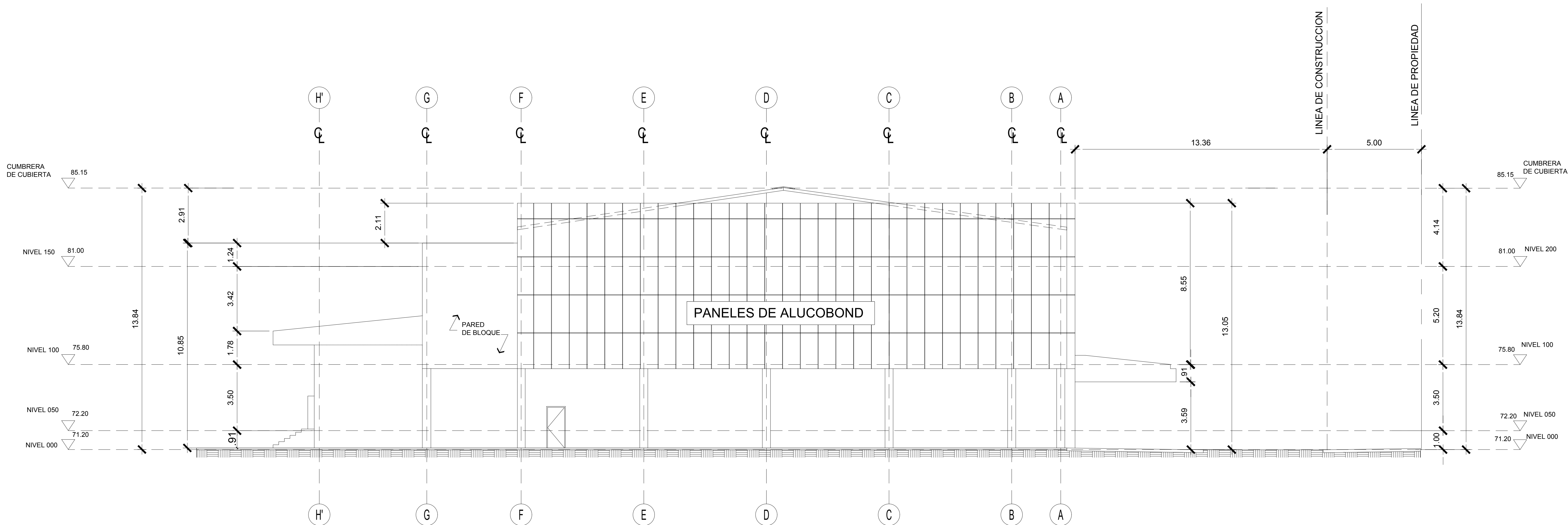

2 ELEVACIÓN LATERAL IZQUIERDA-FASE 1
ESCALA 1:100

NOTA: LOS EJES Y NIVELES CORRESPONDEN A SUS RESPECTIVAS FASES

CÓDIGO DE PROYECTO

2020022-A-LF2

Mallol

Mallol & Mallol Arquitectos, S.A.

REV.	FECHA	DESCRIPCIÓN	APROBADO

APROBADO

DIRECTOR DE OBRAS Y CONSTRUCCIONES MUNICIPALES

DISEÑO

Mallol Arquitectos, S. A.

DESARROLLO DE PLANOS

MALLOL ARQUITECTOS, S. A.

REVISADO

ARQ. V.A.

PROYECTO

Centro Comercial Villa Zaita
Masterplan

PROPIETARIO

INMOBILIARIA ZAITA S.A.
ALTOS DE SAN MIGUEL, S.A.

UBICACIÓN

Provincia de Panamá, Distrito de Panamá, Corregimiento
Ernesto Córdoba, Villa Zaita, entre Calle Rosario y Carretera
Boyd-Roosevelt

CONTENIDO

FACHADA FRONTAL Y POSTERIOR
DE FASE 2

FECHA	ESCALA	REVISIÓN	NÚMERO
2023/01/19	INDICADA	R1	11
			DE
			13
CÓDIGO DE HOJA			HOJA
LF2- 2DE- A-111			A-111