

MINISTERIO DE AMBIENTE
DIRECCION DE INFORMACION AMBIENTAL
Tel. 500-0855 – Ext. 6811/6046

MEMORANDO – DIAM – 0209 – 2023

PARA: DOMILUIS DOMINGUEZ E.
Director de Evaluación de Impacto Ambiental

DE: ALEX O. DE GRACIA C.
Director de Información Ambiental

ASUNTO: Verificación de coordenadas
FECHA: 03 de febrero de 2023

REPÚBLICA DE PANAMÁ
GOBIERNO NACIONAL

MINISTERIO DE
AMBIENTE

DEPARTAMENTO DE
EVALUACIÓN DE ESTUDIO
DE IMPACTO AMBIENTAL

RECIBIDO

Por: *[Firma]*
Fecha: 7 de febrero de 2023
18:28 am

REPÚBLICA DE PANAMÁ
GOBIERNO NACIONAL

MINISTERIO DE
AMBIENTE

DIRECCIÓN DE
INFORMACIÓN AMBIENTAL

En atención al memorando DEEIA-0055-2501-2023, donde se solicita generar cartografía para determinar la ubicación, huella del proyecto, conexiones domiciliarias y estaciones de bombeo de la planta de tratamiento del Proyecto denominado "ESTUDIO, DISEÑO Y PLANOS FINALES DE AMPLIACIÓN Y MEJORAS AL SISTEMA DE ALCANTARILLADO SANITARIO PARA LA COMUNIDAD DE PUERTO ARMUELLES", le informamos que con los datos proporcionados se determinó lo siguiente:

Variables	Descripción
Puntos	Domiciliarias, Estaciones de bombeo
Huellas del Proyecto	342 ha + 2,719.74 m²
Cobertura boscosa y uso de la tierra, año 2012	Bosque latifoliado mixto secundario
	Bosque plantado de latifoliadas
	Rastrojo y vegetación arbustiva
	Pasto
	Área poblada
	Infraestructura
	Superficie de agua
División Política Administrativa	Provincia: Chiriquí
	Distrito: Barú
	Corregimiento: Puerto Armuelles
Cuenca Hidrográfica	N°100, ríos entre Coto y Vecinos
Capacidad Agrológica de los Suelos	Tipo: II y VII
Sistema Nacional de Áreas Protegidas (SINAP)	Fuera de los límites del SINAP

Atentamente,
Adj.: Mapa
AODG/hb/ym
CC: Departamento de Geomática

PROVINCIA DE CHIRIQUÍ, DISTRITO DE BARÚ,
CORREGIMIENTO DE PUERTO ARMUELLES
VERIFICACIÓN DE COORDENDAS DEL PROYECTO
"ESTUDIO, DISEÑO Y PLANOS FINALES DE AMPLIACIÓN
Y MEJORAS AL SISTEMA DE ALCANTARILLADO SANITARIO
PARA LA COMUNIDAD DE PUERTO ARMUELLES"

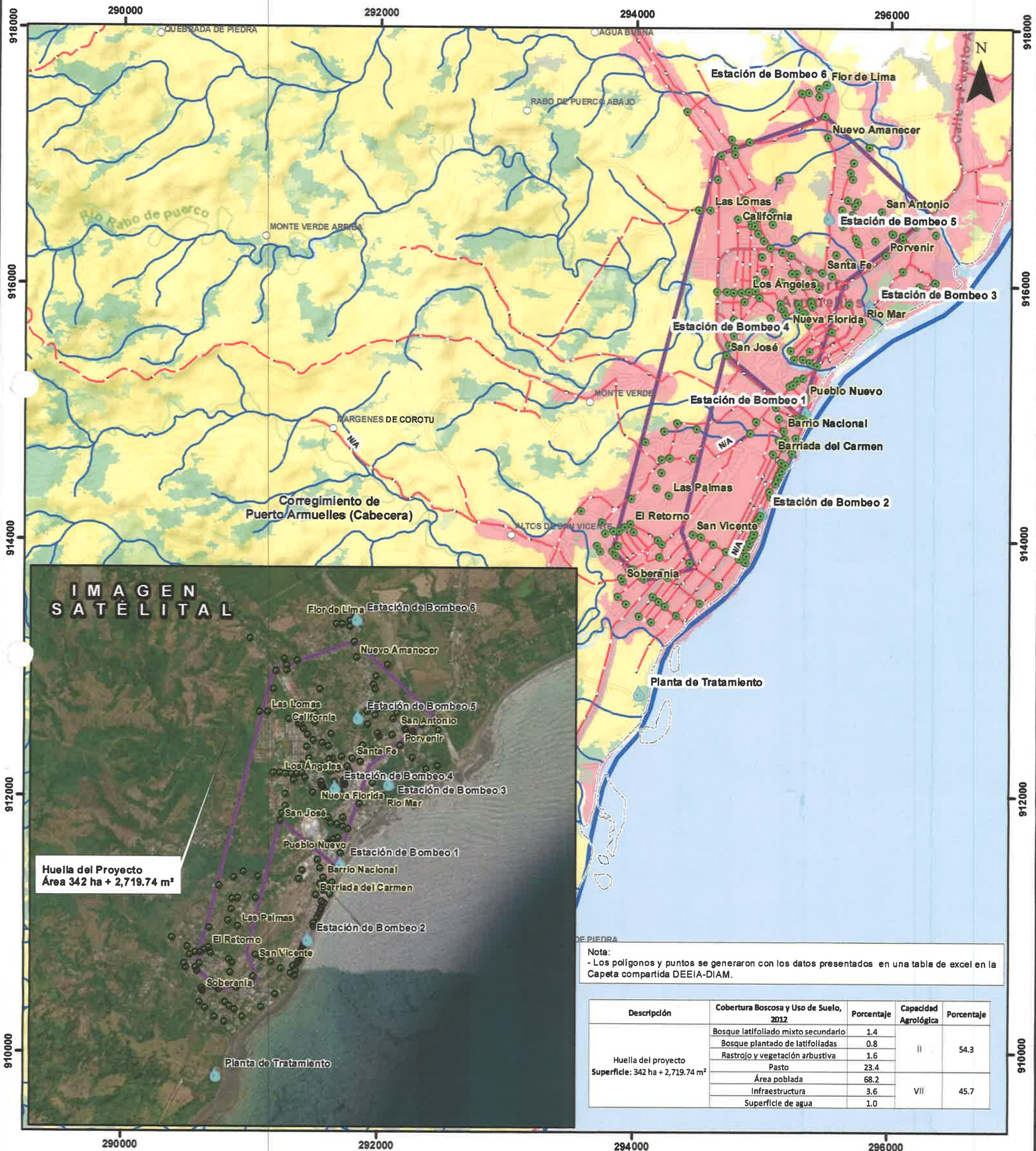

Escala 1:30,000
0 1,000 2,000 m

LEYENDA



- Lugares Poblados
- Domiciliarias
- Estación de bombeo
- Red Vial
- Ríos y quebradas
- Polígono - Huella del Proyecto
- Límites de corregimientos

- Cobertura y Uso de la Tierra 2012**
- Bosque latifoliado mixto maduro
 - Bosque latifoliado mixto secundario
 - Bosque plantado de latifoliadas
 - Infraestructura
 - Pasto
 - Rastrojo y vegetación arbustiva
 - Superficie de agua
 - Área poblada

II Arable, algunas limitaciones en la selección de las plantas, requiere conservación moderada.

VII No arable, con limitaciones muy severas, apta para pastos, bosques, tierras de reserva.

Sistema de Referencia Espacial:
Sistema Geodésico Mundial de 1984
Proyección Universal Transversal de Mercator
Zona 17 Norte

Ministerio de Ambiente
Dirección de Información Ambiental
Departamento de Geomática

Fuente:
- Instituto Nacional de Estadística y Censo
- Ministerio de Ambiente
- Imagen Satelital ESRI
- DEEIA-0055-2501-2023