



MINISTERIO DE AMBIENTE
DIRECCION DE INFORMACION AMBIENTAL
 Tel. 500-0855 – Ext. 6811/6046

 REPÚBLICA DE PANAMÁ GOBIERNO NACIONAL	MINISTERIO DE AMBIENTE
DEPARTAMENTO DE EVALUACIÓN DE ESTUDIO DE IMPACTO AMBIENTAL	
RECIBIDO	
Por: <u>Y. J. J. J.</u>	
Fecha: <u>3 de abril de 2023</u>	
Hora: <u>11:54 a</u>	

MEMORANDO – DIAM – 0552 – 2023

PARA: DOMILUIS DOMINGUEZ
 Director de Evaluación de Impacto Ambiental

DE: ALEX DE GRACIA
 Director de Información Ambiental

ASUNTO: Ubicación de proyecto

FECHA: 31 de marzo de 2023



En atención al memorando DEEIA-0198-2803-2023, donde se solicita generar una cartografía que determine, la ubicación del proyecto categoría 1, denominado: "Construcción de plaza comercial y estación de combustible", localizado en el corregimiento de Metetí, distrito de Pinogana, provincia de Darién, cuyo promotor es Damaris Leoteau Ruiz de Canto, le informamos que con los datos proporcionados se determinó lo siguiente:

Variables		Descripción
Área del proyecto		1 ha + 7,037.90 m²
Área donde se almacenará la maquina		0 ha + 0,399.99 m²
Área donde se almacenará el material de construcción		0 ha + 0,399.99 m²
División Política Administrativa		Provincia: Darién
		Distrito: Pinogana
		Corregimiento: Metetí
Cobertura Boscosa y Uso del Suelo, año 2012	Área del proyecto	Rastrojo y vegetación arbustiva
		Área poblada
	Área donde se almacenará la maquina	Área poblada
	Área donde se almacenará el material de construcción	Área poblada
Capacidad Agrológica de los Suelos		Tipo: VI
Sistema Nacional de Áreas Protegidas (SINAP)		Fuera de los límites del SINAP

Atentamente:

Adj.: Mapa
 AODG/ism/ym
 CC: Departamento de Geomática

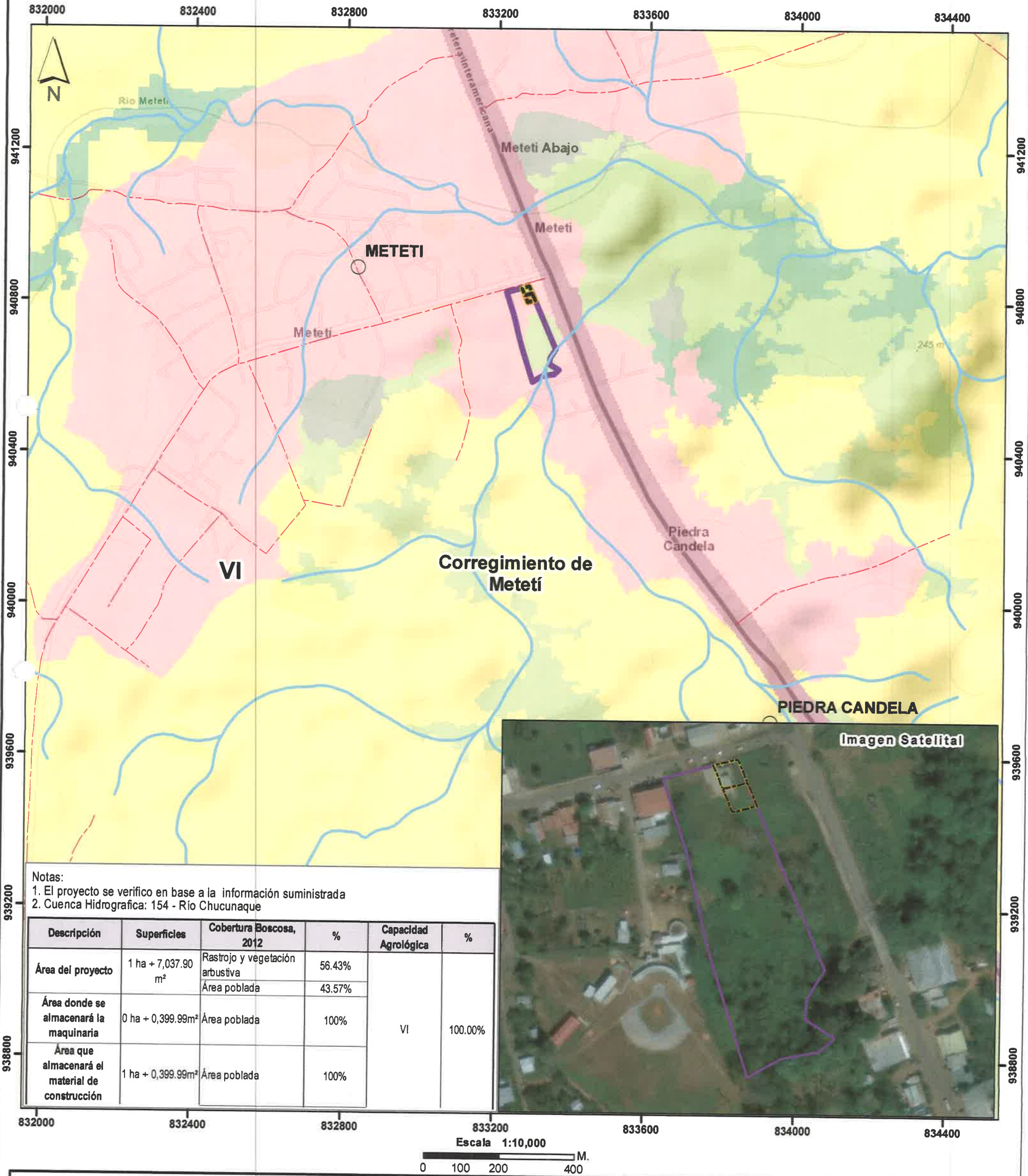

LEYENDA

- Lugares poblados
— Red vial
— Ríos y quebradas
Área del proyecto
Descripción
■ Se almacenará el material de construcción
■ Área del proyecto
■ Área donde se almacenará la maquinaria
VI No arable, con limitaciones severas, apta para pastos, bosques, tierras de reservas

- Cobertura Boscosa y Uso del Suelo 2012**
■ Bosque latifoliado mixto secundario
■ Bosque plantado de latifoliadas
■ Infraestructura
■ Pasto
■ Rastrojo y vegetación arbustiva
■ Área poblada

Ministerio de Ambiente
Dirección de Información Ambiental
Departamento de Geomática

Sistema de Referencia Espacial:
Sistema Geodésico Mundial de 1984
Proyección Universal Transversal de Mercator
Zona 17 Norte

Fuentes:
- Instituto Nacional de Estadística y Censo
- Ministerio de Ambiente
- Imagen ESRI
- Nota DEEIA-0198-2803-2023