



MINISTERIO DE  
AMBIENTE

MINISTERIO DE AMBIENTE  
DIRECCION DE INFORMACION AMBIENTAL  
Tel. 500-0855 – Ext. 6811/6046

REPÚBLICA DE PANAMÁ  
GOBIERNO NACIONAL

MINISTERIO DE  
AMBIENTE

DEPARTAMENTO DE  
EVALUACION DE ESTUDIO  
DE IMPACTO AMBIENTAL

RECIBIDO

Por: *[Signature]*

Fecha: 3 de abril de 2023

Hora: 12:31

MEMORANDO – DIAM – 0554 – 2023

PARA: DOMILUIS DOMINGUEZ  
Director de Evaluación de Impacto Ambiental

DE: ALEX DE GRACIA  
Director de Información Ambiental

ASUNTO: Ubicación de proyecto  
FECHA: 31 de marzo 2023



En seguimiento al memorando DEEIA-0191-2303-2023, donde se solicita apoyo técnico para inspección de campo el día 29 de marzo de 2023, que determine, el área desarrollable del proyecto, Finca, terraplén y si el área a desarrollar se encuentra en la categoría de Bosque de mangle, denominado: "Adecuación de terreno para futuro desarrollo", cuyo promotor es South Pacific Land Internacional, S.A., localizado en el corregimiento de Don Bosco, distrito y provincia de Panamá, le informamos que con los datos proporcionados se determinó lo siguiente:

Variables		Descripción
Área del Proyecto		3 ha + 3,392.83 m²
Finca y Terraplen		6 ha + 6,970.38 m²
Datos puntuales		/
División Política Administrativa		Provincia: Panamá
		Distrito: Panamá
		Corregimiento: Don Bosco
Cobertura Boscosa y Uso del Suelo, año 2012	Área del proyecto	Bosque latifoliado mixto secundario
		Bosque de mangle
		Área poblada
	Finca y Terraplen	Bosque latifoliado mixto secundario
		Bosque de mangle
		Área poblada
	Datos puntuales	Bosque latifoliado mixto secundario
		Bosque de mangle
Capacidad Agrológica de los Suelos		Tipo: VI
Sistema Nacional de Áreas Protegidas (SINAP)		Fuera de los límites del SINAP

Atentamente:  
Adj.: Mapa  
AODG/lsm/ym  
CC: Departamento de Geomática



PROVINCIA Y DISTRITO DE PANAMÁ,  
CORREGIMIENTO DE DON BOSCO- VERIFICACIÓN DEL  
PROYECTO "ADECUACIÓN DE TERRENO PARA FUTURO DESARROLLO"

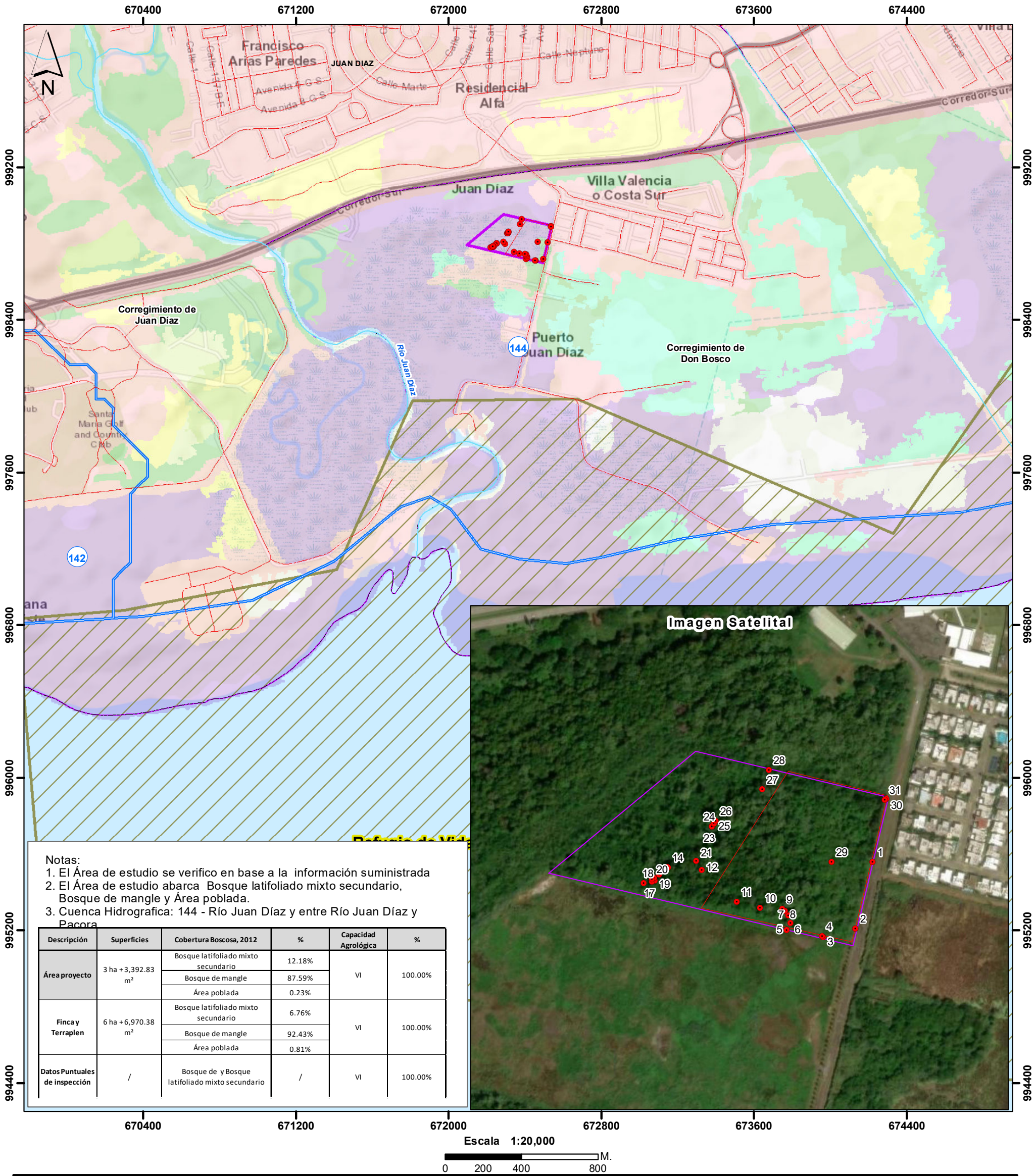

- Área de inspección
- Lugares poblados
- Red vial
- Ríos y quebradas
- Área del proyecto
- Finca y Terraplen
- Cuenca hidrográfica 140, río Caimito
- Límite de corregimientos
- SINAP
- Refugio de Vida Silvestre Bahía de Panamá

- Cobertura Boscosa y Uso del Suelo 2012
- Afloramiento rocoso y tierra desnuda
  - Bosque de mangle
  - Bosque latifoliado mixto secundario
  - Infraestructura
  - Pasto
  - Playa y arenal natural
  - Rastrojo y vegetación arbustiva
  - Superficie de agua
  - Vegetación baja inundable
  - Vegetación herbácea
  - Área poblada
- VI No arable, con limitaciones severas, apta para pastos, bosques, tierras de reservas

Ministerio de Ambiente  
Dirección de Información Ambiental  
Departamento de Geomática

Sistema de Referencia Espacial:  
Sistema Geodésico Mundial de 1984  
Proyección Universal Transversal de Mercator  
Zona 17 Norte

Fuentes:  
- Instituto Nacional de Estadística y Censo  
- Ministerio de Ambiente  
- Imagen ESRI  
- Nota DEEIA-0191-2303-2023