

MINISTERIO DE AMBIENTE
DIRECCION DE INFORMACION AMBIENTAL
Tel. 500-0855 – Ext. 6811/6046

REPÚBLICA DE PANAMÁ
GOBIERNO NACIONAL

MINISTERIO DE
AMBIENTE

DEPARTAMENTO DE
EVALUACIÓN DE ESTUDIO
DE IMPACTO AMBIENTAL

RECIBIDO

Por: *[Firma]*

Fecha: 3 de abril de 2023

Hora: 12:40 p

MEMORANDO – DIAM – 0544 – 2023

PARA: DOMILUIS DOMINGUEZ E.
Director de Evaluación de Impacto Ambiental

[Firma]

DE: ALEX DE GRACIA
Director de Información Ambiental

ASUNTO: Verificación de coordenadas

FECHA: 31 de marzo de 2023



En atención al memorando DEEIA-0188-2303-2023 seguimiento de DEEIA-0737-1312-2022, donde solicita generar una cartografía del polígono de la Zona de protección del área del manglar, punto de muestreo de calidad de agua de mar y coordenada de SINAPROC, correspondiente al EsIA categoría II, denominado: "SAXONY BOCAS", S.A., le informamos que con los datos proporcionados se determinó lo siguiente:

Variables	Descripción
Polígono, del proyecto	1 ha + 1,499.92 m ²
Zona de protección del manglar	0 ha + 0,217.71 m ²
Punto de muestreo de calidad de agua de mar	1 coordenada puntual
Sitio de inspección de SINAPROC	1 coordenada puntual
Prospección arqueológica	10 coordenadas puntuales
Monitoreo de ruido ambiental	3 coordenadas puntuales
Monitoreo de calidad de aire	3 coordenadas puntuales
Sitios de inventario forestal	29 coordenadas puntuales
Cobertura boscosa y uso de la tierra 2012	Bosque latifoliado mixto secundario
	Bosque de mangle
	Rastrojo y vegetación arbustiva
	Área poblada
División Política Administrativa	Provincia: Bocas Del Toro
	Distrito: Bocas Del Toro
	Corregimiento: Bocas Del Toro
Cuenca Hidrográfica	No
Capacidad Agrológica de los Suelos	Tipo: IV
Sistema Nacional de Áreas Protegidas (SINAP)	Fuera de los límites del SINAP

Atentamente,

Adj.: Mapa
AODG/dm/ym
CC: Departamento de Geomática

PROVINCIA DE BOCAS DEL TORO, DISTRITO Y CORREGIMIENTO DE BOCAS DEL TORO
VERIFICACIÓN DE COORDENADAS DEL PROYECTO CATEGORÍA II "SAXONY BOCAS",
DEEIA-0188-2303-2023, SEGUIMIENTO DE DEEIA-0737-1312-2022

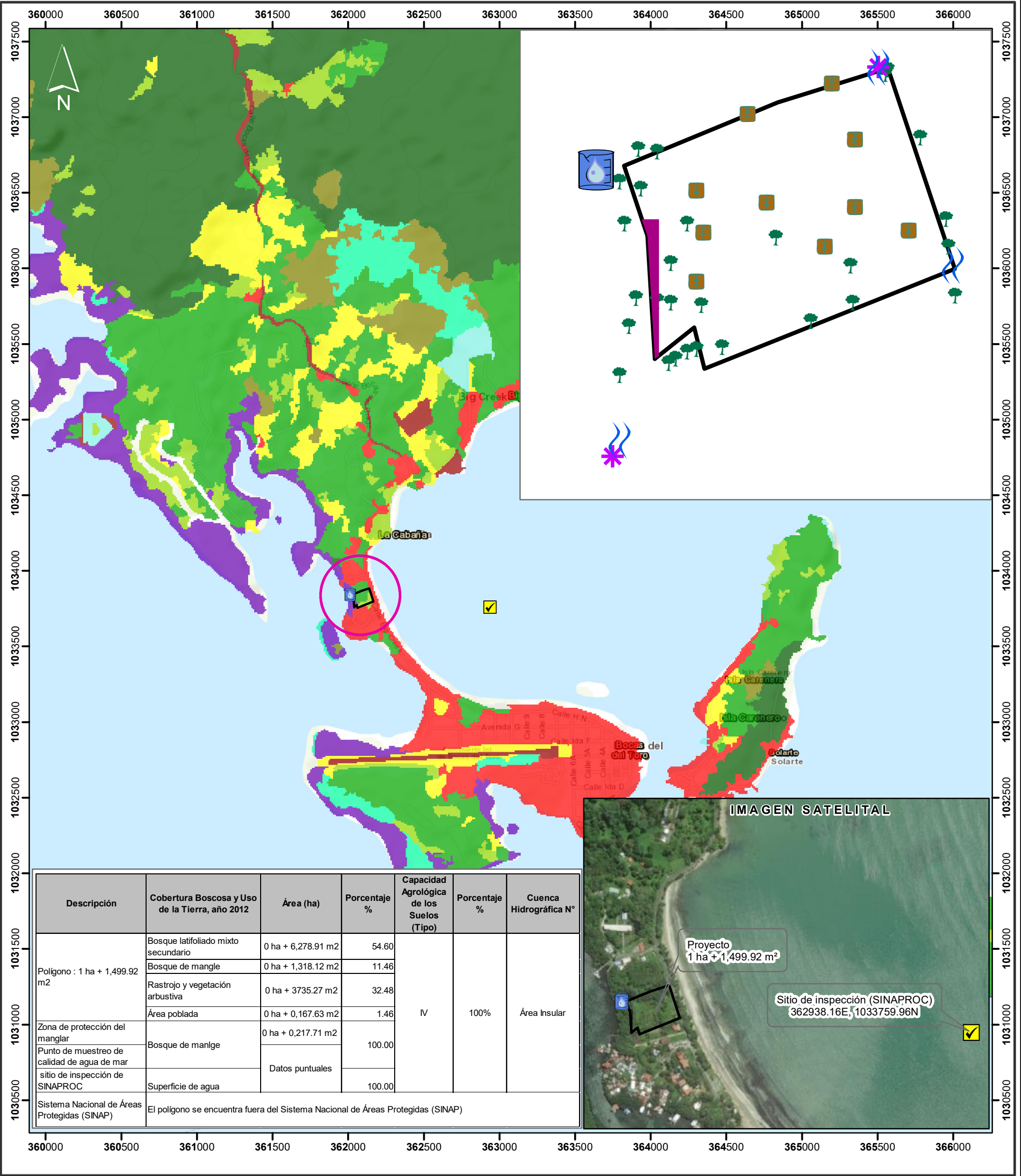

Escala 1:25,000
0.5 0.25 0 km



Simbología

- Red vial
 - Ríos y quebradas
 - Límite de corregimiento
 - Lugares poblados 2010
 - Calidad de Aire
 - Ruido ambiental
 - Sitio de inventario forestal
 - Prospección arqueológica
 - Coordenada de sitio de inspección de SINAPROC
 - Punto de muestreo de calidad de agua de mar
 - Zona de protección del manglar
 - Polígono del proyecto
- IV
- Arable, muy severas limitaciones en la selección de plantas, requiere un manejo muy cuidadoso o ambas cosas

Cobertura Boscosa y Uso de Suelo 2012

- Bosque latifoliado mixto maduro
- Bosque latifoliado mixto secundario
- Bosque de mangle
- Bosque de rafia
- Rastrojo y vegetación arbustiva
- Vegetación baja inundable
- Playa y arenal natural
- Pasto
- Superficie de agua
- Área poblada
- Infraestructura

Nota:
1. El proyecto se ubica fuera de los límites del SINAP.
2. Distancia de Sitio de inspección al proyecto: 772.37 m.

Sistema de Referencia Espacial:
Sistema Geodésico Mundial de 1984
Proyección Universal Transversal de Mercator
Zona 17 Norte

Ministerio de Ambiente
Dirección de Información Ambiental
Departamento de Geomática

Fuentes:
- Instituto Nacional de Estadística y Censo
- Ministerio de Ambiente
- Imagen ESRI
- Memorando DEEIA-0188-2303-2023
seguimiento de DEEIA-0737-1312-2022