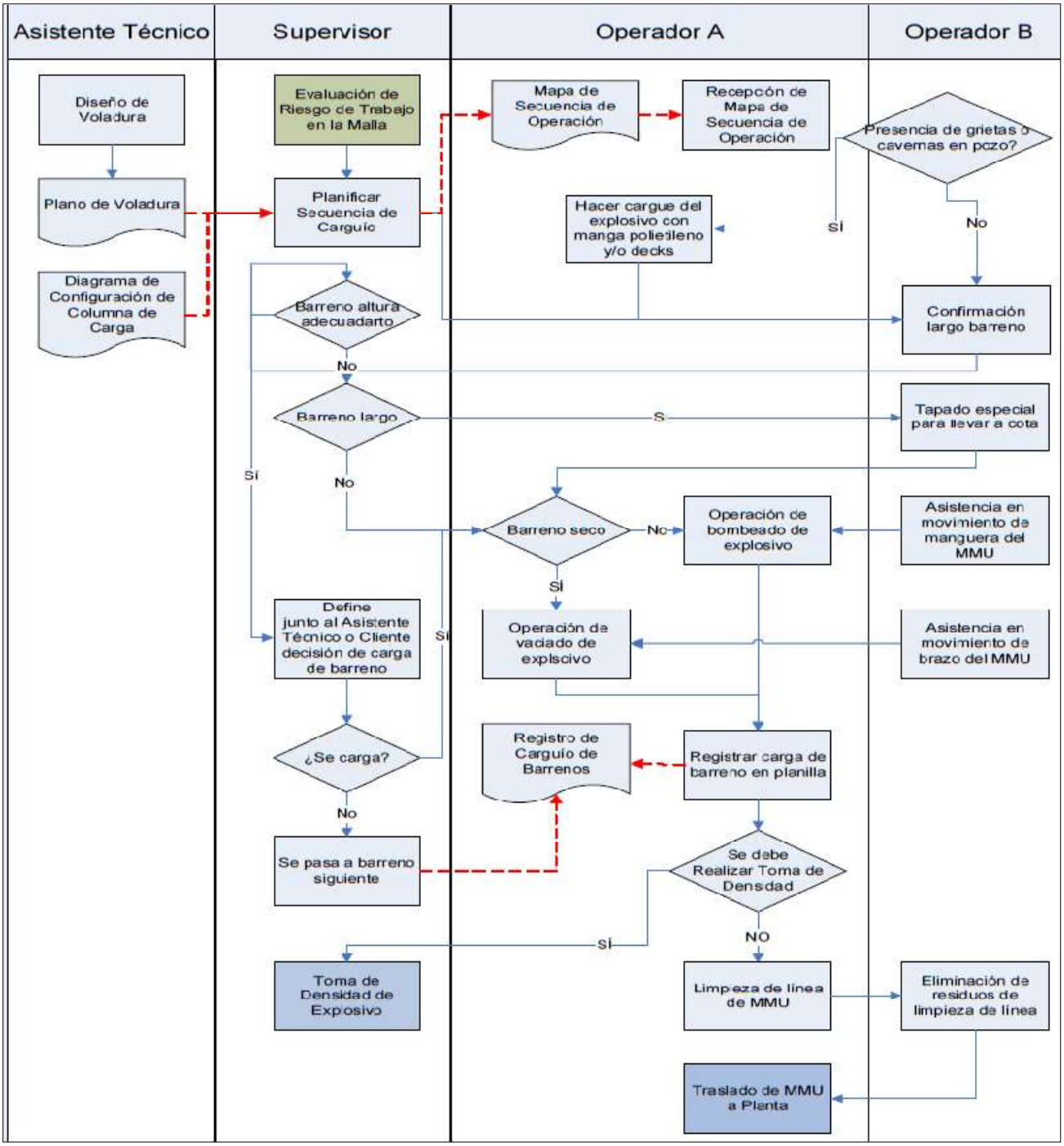
Asistente Técnico
Supervisor
Operador A
Operador B
Diseño de Voladura
Plano de Voladura
Diagrama de Configuración de Columna de Carga
Evaluación de Riesgo de Trabajo en la Malla
Planificar Secuencia de Carguío
Barreno altura adecuadarto
No
Barreno largo
S
No
Sí
Define junto al Asistente Técnico o Cliente decisión de carga de barreno
¿Se carga?
Sí
No
Se pasa a barreno siguiente
Toma de Densidad de Explosivo
Mapa de Secuencia de Operación
Recepción de Mapa de Secuencia de Operación
Hacer cargue del explosivo con manga polietileno y/o decks
Barreno seco
No
Sí
Operación de bombeado de explosivo
Operación de vaciado de explsoivo
Registro de Carguío de Barrenos
Registrar carga de barreno en planilla
Se debe Realizar Toma de Densdad
Sí
NO
Limpieza de linea de MMU
Traslado de MMU a Planta
Presencia de grietas o cavernas en pozo?
Sí
No
Confirmación largo barreno
Tapado especial para llevar a cota
Asistencia en movimiento de manguera del MMU
Asistencia en movimiento de brazo del MMU
Eliminación de residuos de limpieza de linea