

MINISTERIO DE AMBIENTE  
DIRECCION DE INFORMACION AMBIENTAL  
Tel. 500-0855 – Ext. 6811/6046

REPÚBLICA DE PANAMÁ  
GOBIERNO NACIONAL

MINISTERIO DE  
AMBIENTE

DEPARTAMENTO DE  
EVALUACIÓN DE ESTUDIO  
DE IMPACTO AMBIENTAL

RECIBIDO

Por: *U. dictm*

Fecha: *17/4/2023*

Hora: *12:54 p*

MEMORANDO – DIAM – 0639 – 2023

PARA: DOMILUIS DOMINGUEZ E.  
Director de Evaluación de Impacto Ambiental

DE: *[Signature]*  
ALEX O DE GRACIA  
Director de Información Ambiental

ASUNTO: Verificación de coordenadas

FECHA: 14 de abril de 2023



En atención al memorando- DEEIA-0206-2903-2023-Seguimiento-DEEIA-0725-0512-2022, donde solicita adicionar a la cartografía generada, el área de campamento, aportada en la primera información aclaratoria del proyecto, correspondiente al Estudio de Impacto Ambiental, categoría II, denominado "ESTUDIO, DISEÑO, SUMINISTRO DE MATERIALES, ETC., EDIFICACIÓN CON OBRA DE INFRAESTRUCTURA MIGUEL SIERRA", cuyo promotor es MINISTERIO DE VIVIENDA Y ORDENAMIENTO TERRITORIAL, le informamos que con los datos proporcionados se determinó lo siguiente:

Variables	Descripción
Campamento	900.01 m <sup>2</sup>
División Política Administrativa	Provincia: Panamá.
	Distrito: San Miguelito.
	Corregimiento: Belisario Frías.
Cobertura Boscosa y Uso de la Tierra, año 2012	Área poblada
Capacidad Agrológica de los Suelos	Tipo: VIII.
Sistema Nacional de Áreas Protegidas (SINAP)	Fuera del SINAP

Atentamente,  
Adj.: Mapa  
AODGC/xs/ym  
CC: Departamento de Geomática



REPÚBLICA DE PANAMÁ  
GOBIERNO NACIONAL

MINISTERIO DE AMBIENTE

PROVINCIA DE PANAMÁ, DISTRITO DE SAN MIGUELITO, CORREGIMIENTO DE  
BELISARIO FRÍAS, ESTUDIO CAT. II, "ESTUDIO, DISEÑO, SUMINISTRO DE MATERIALES,  
ETC., EDIFICACIÓN CON OBRA DE INFRAESTRUCTURA MIGUEL SIERRA".

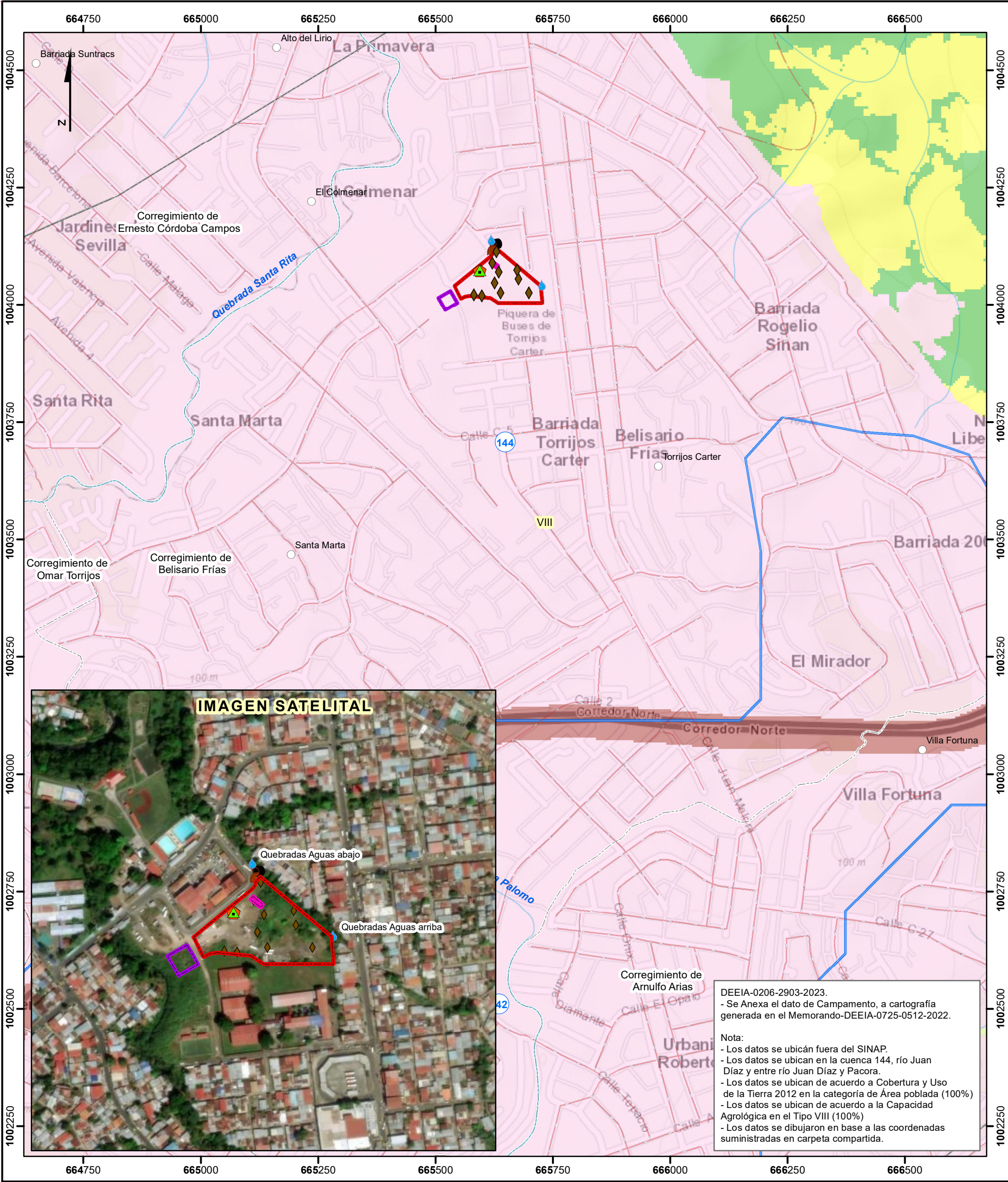

DEEIA-0206-2903-2023.  
- Se Anexa el dato de Campamento, a cartografía generada en el Memorando-DEEIA-0725-0512-2022.

Nota:  
- Los datos se ubican fuera del SINAP.  
- Los datos se ubican en la cuenca 144, río Juan Díaz y entre río Juan Díaz y Pacora.  
- Los datos se ubican de acuerdo a Cobertura y Uso de la Tierra 2012 en la categoría de Área poblada (100%)  
- Los datos se ubican de acuerdo a la Capacidad Agrológica en el Tipo VIII (100%)  
- Los datos se dibujaron en base a las coordenadas suministradas en carpeta compartida.



LEYENDA

- Lugares Poblados
- Puntos**
- Calidad de agua
  - Monitoreo de Calidad de Aire
  - Monitoreo de ruido ambiental
  - Prospección Arqueológica
  - Punto de descarga
  - Ríos y quebradas
  - Red Vial
  - Campamento

- Polígono**
- Planta de tratamiento
  - Polígono del proyecto
- Cobertura y Uso de la Tierra 2012**
- Bosque latifoliado mixto secundario
  - Infraestructura
  - Pasto
  - Vegetación herbácea
  - Área poblada
  - Límite de Corregimientos
  - Límite de Capacidad Agrológica
- Tipo VIII- No arable, con limitaciones que impiden su uso en la producción de plantas comerciales.

**Sistema de Referencia Espacial:**  
Sistema Geodésico Mundial de 1984  
Proyección Universal Transversal de Mercator  
Zona 17 Norte

**Ministerio de Ambiente**  
**Dirección de Información Ambiental**  
**Departamento de Geomática**

Fuente: - Instituto Nacional de Estadística y Censo  
- Ministerio de Ambiente  
- Imagen ESRI  
- Memorando-DEEIA-0206-2903-2023-  
Seguimiento-DEEIA-0725-0512-2022.

