



MINISTERIO DE
AMBIENTE

MINISTERIO DE AMBIENTE
DIRECCION DE INFORMACION AMBIENTAL
Tel. 500-0855 - Ext. 6811/6046

RECIBIDO

Por: *[Signature]*
Fecha: 17/4/2023
Hora: 12:50 pm

MEMORANDO - DIAM - 0618 - 2023
PARA: DOMILUIS DOMÍNGUEZ E.
Director de Evaluación de Impacto Ambiental

DE: *[Signature]*
ALEX O DE GRACIA C.
Director de Información Ambiental

ASUNTO: Verificación de coordenadas

FECHA: 12 de Abril de 2023



En atención al memorando DEEIA-0226-0504-2023, donde se solicita generar una cartografía que nos permita determinar la ubicación del proyecto, correspondiente al Estudio de Impacto Ambiental categoría II, titulado "URBANIZACIÓN EL NARANJAL", cuyo promotor es MALAVE BROS, S.A, le informamos que con los datos proporcionados se determinó lo siguiente.

Variabes	Descripción
Puntos	Calidad de Agua, Prospección Arqueológica Calidad de Ruido y Aire, Inventario Forestal de Parcelas y Tampeo.
Polígono	Polígono del Proyecto, Superficie 65 ha + 9690.74 m²
Cobertura Boscosa y Uso de la Tierra, año 2012	Infraestructura, Maíz, Pasto Área Poblada Rastrojo y Vegetación Arbustiva
División Política Administrativa	Provincia: Herrera Distrito: Ocú Corregimiento: Ocú
Capacidad Agrológica de los Suelos	Tipo: III
Sistema Nacional de Áreas Protegidas (SINAP)	Fuera del SINAP

Atentamente,
Adj.: Mapa
AODGC/fm/ym
CC: Departamento de Geomática

PROVINCIA DE HERRERA, DISTRITO Y CORREGIMIENTO DE OCÚ,
ESTUDIO CAT.II, "URBANIZACIÓN EL NARANJAL".



IMAGEN SATELITAL

LEYENDA

- Lugares Poblados
- Calidad de Agua
- Calidad de Ruido y Aire
- Inventario Forestal Parcelas
- Inventario Forestal Tampeo
- Prospección Arqueológica
- Drenaje
- Red Vial
- Polígono del Proyecto
- Límite de Corregimientos
- Límite de Capacidad Agrológica

Cobertura y Uso de la Tierra 2012
Clases

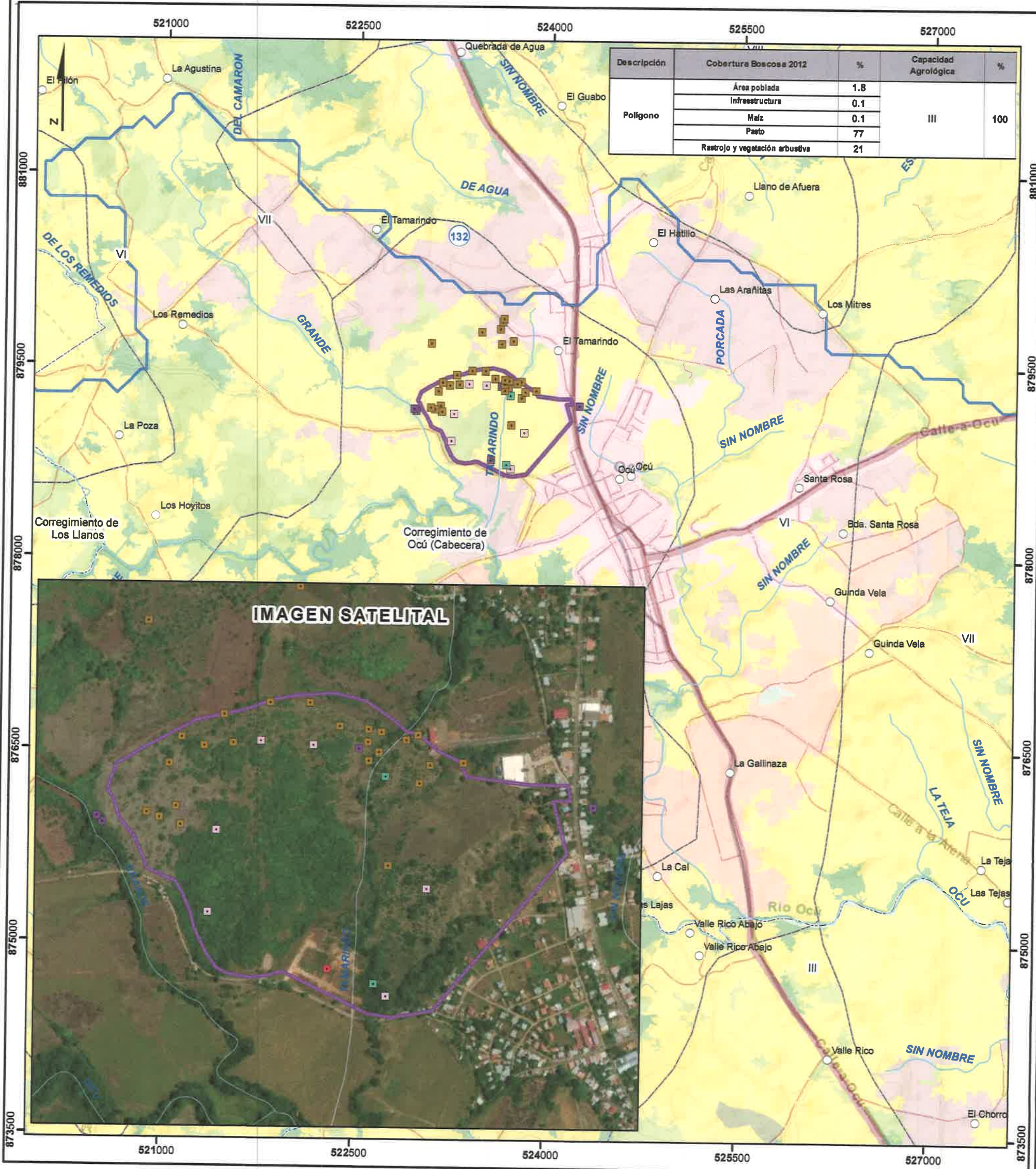
- Bosque latifoliado mixto secundario
- Infraestructura
- Maíz
- Pasto
- Rastrojo y vegetación arbustiva
- Área poblada

Capacidad Agrológica
III Arable, severas limitaciones en la selección de las plantas, requiere conservación especial o ambas cosas.

Nota:
1. El proyecto se encuentra fuera de los límites del SINAP.
2. El proyecto se ubica en la cuenca 130 Río Parita.
3. El polígono se verificaron en base a las coordenadas suministrados.

Localización Nacional

Sistema de Referencia Espacial:
Sistema Geodésico Mundial de 1984
Proyección Universal Transversal de Mercator
Zona 17 Norte

Ministerio de Ambiente
Dirección de Información Ambiental
Departamento de Geomática

Fuente:
- Instituto Nacional de Estadística y Censo
- Ministerio de Ambiente
- Imagen ESRI
- Memorando-DEEIA-0226-0504-2023.