

MINISTERIO DE AMBIENTE
DIRECCION DE INFORMACION AMBIENTAL
Tel. 500-0855 – Ext. 6811/6046

MEMORANDO – DIAM – 0680 – 2023

PARA: DOMILUIS DOMÍNGUEZ E.
Director de Evaluación de Impacto Ambiental

DE: 
ALEX O. DE GRACIA C.
Director de Información Ambiental

ASUNTO: Verificación de coordenadas

FECHA: 21 de abril de 2023

REPÚBLICA DE PANAMÁ GOBIERNO NACIONAL	MINISTERIO DE AMBIENTE
DEPARTAMENTO DE EVALUACIÓN DE ESTUDIO DE IMPACTO AMBIENTAL	
RECIBIDO	
Por: 	
Fecha: 21/4/2023	
Hora: 2:56p	

REPÚBLICA DE PANAMÁ GOBIERNO NACIONAL	MINISTERIO DE AMBIENTE
DIRECCIÓN DE INFORMACIÓN AMBIENTAL	

En atención al memorando DEEIA-0245-1304-2023, donde se solicita generar una cartografía que nos permita determinar la ubicación del proyecto Categoría I titulado "ESTUDIOS, DISEÑOS, ANTEPROYECTO ARQUITECTÓNICO, DESARROLLO DE PLANOS, ESPECIFICACIONES TÉCNICAS, DEMOLICIÓN, HABILITACIÓN Y CONSTRUCCIÓN PARA LAS INSTALACIONES DE SALUD EXISTENTES EN UTUPU (LOTE 3) EN LA COMARCA GUNA YALA" "cuyo promotor es MINISTERIO DE SALUD, le informamos que con los datos proporcionados se determinó lo siguiente:

Variables	Descripción
Polígono del proyecto	Superficie: 1,808.8 m ²
SINAP	Fuera
División Política	Comarca: Comarca Kuna Yala
	Distrito: Comarca Kuna Yala
	Corregimiento: Ailigandí
Cobertura y Uso de la Tierra 2012	Área poblada
Capacidad Agrológica de los Suelos	No aplica

Adj. Mapa
AODGC/cas/ym
CC: Departamento de Geomática



REPÚBLICA DE PANAMÁ

GOBIERNO NACIONAL

MINISTERIO DE AMBIENTE

COMARCA Y DISTRITO DE KUNA YALA , CORREGIMIENTO DE AILIGANDÍ
ESTUDIO CAT. I "ESTUDIOS,DISEÑOS,ESPECIFICACIONES
PARA LAS INSTALACIONES DE SALUD (LOTE 3)
EXISTENTES EN AILIGANDI"

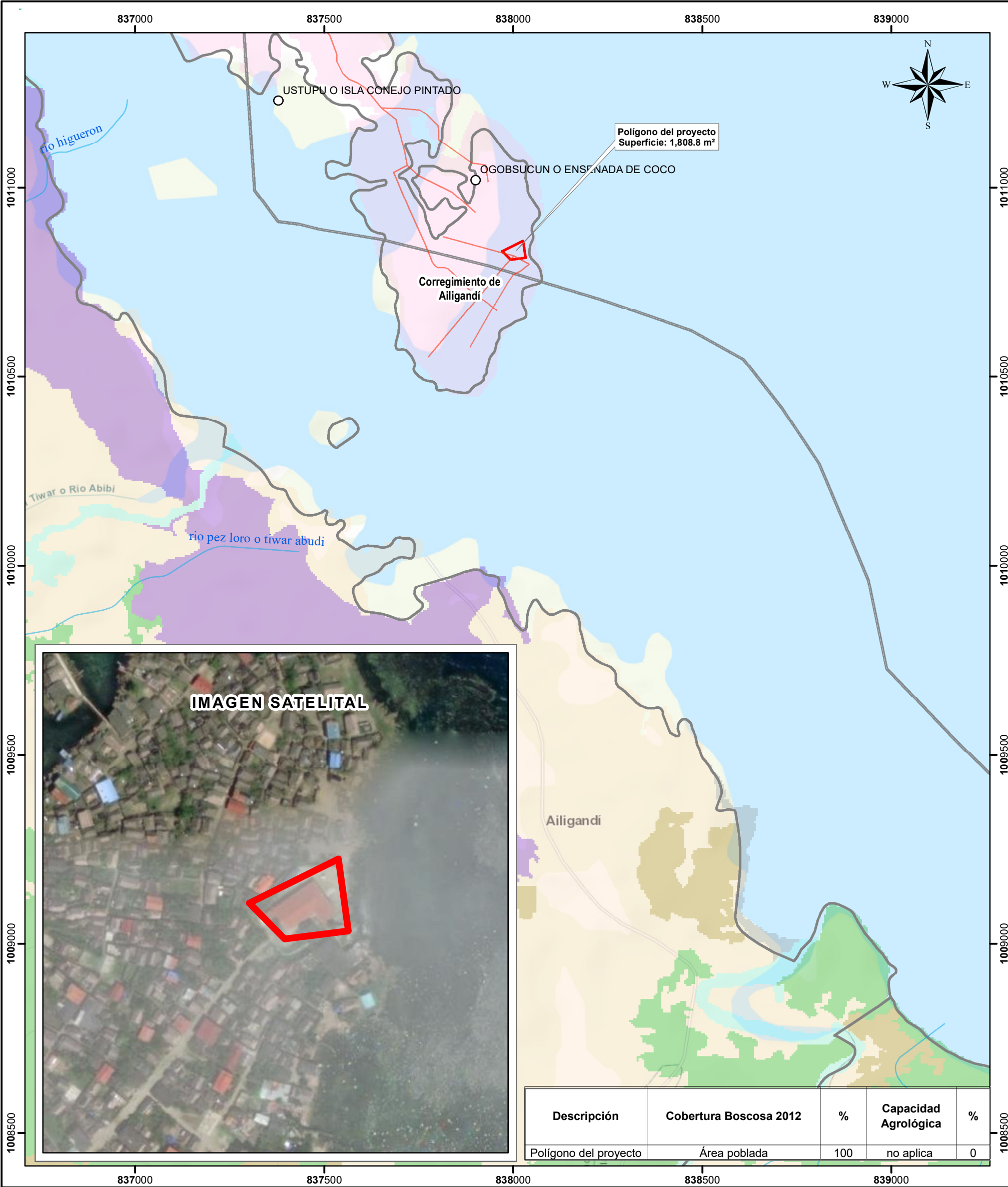

Descripción	Cobertura Boscosa 2012	%	Capacidad Agrológica	%
Polígono del proyecto	Área poblada	100	no aplica	0

Escala 1:10,000

L E Y E N D A

- Lugares Poblados 2010
- Ríos y quebradas
- Red vial
- ▭ Polígono del proyecto
- ▭ Limites de corregimientos
- ▭ Capacidad agrológica

Nota:
1. El polígono se encuentra fuera de los límites del SINAP.
2. El polígono se dibujó en base a los datos suministrados.

Cobertura y Uso de la Tierra 2012

- ▭ Afloramiento rocoso y tierra desnuda
- ▭ Bosque de mangle
- ▭ Bosque latifoliado mixto secundario
- ▭ Otro cultivo permanente
- ▭ Superficie de agua
- ▭ Área heterogénea de producción agropecuaria
- ▭ Área poblada

Sistema de Referencia Espacial:
Sistema Geodésico Mundial de 1984
Proyección Universal Transversal de Mercator
Zona 17 Norte

Ministerio de Ambiente
Dirección de Información Ambiental
Departamento de Geomática

Fuente: - Instituto Nacional de Estadística y Censo
- Ministerio de Ambiente
- Imagen ESRI
- Memorando DEEIA-0245-1304-2023

