

MINISTERIO DE AMBIENTE
DIRECCION DE INFORMACION AMBIENTAL
Tel. 500-0855 – Ext. 6811/6046

MEMORANDO – DIAM – 0641 – 2023

REPÚBLICA DE PANAMÁ GOBIERNO NACIONAL	MINISTERIO DE AMBIENTE
DEPARTAMENTO DE EVALUACIÓN DE ESTUDIO DE IMPACTO AMBIENTAL	
RECIBIDO	
Por:	<i>[Firma]</i>
Fecha:	17/4/2023
Hora:	2:37p

PARA: DOMILUIS DOMÍNGUEZ E.
Director de Evaluación de Impacto Ambiental

DE: *[Firma]*
ALEX O. DE GRACIA C.
Director de Información Ambiental

ASUNTO: Verificación de coordenadas

FECHA: 14 de marzo de 2023



En atención al memorando DEEIA-0225-0504-2023, donde se solicita generar una cartografía que nos permita determinar la ubicación del proyecto Categoría II titulado "RESIDENCIAL COLONIAS DE VILLA GRECIA" cuyo promotor es IMJUSA, S.A., le informamos que con los datos proporcionados se determinó lo siguiente:

Variables	Descripción
Área del proyecto	Superficie: 2 ha + 1,847.2 m ²
OEI	Superficie: 343.5 m ²
PTAR	Superficie: 108.6 m ²
Tanque de agua	Superficie: 90.2 m ²
SINAP	Fuera
División Política	Provincia: Panamá
	Distrito: Panamá
	Corregimiento: Las Cumbres
Cobertura y Uso de la Tierra 2012	Área poblada, Vegetación herbácea
Ley 21	Vivienda baja densidad, Forestal/ agroforestal
Capacidad Agrológica de los Suelos	Tipo VII

Adj. Mapa
AODGC/cas/ym
CC: Departamento de Geomática

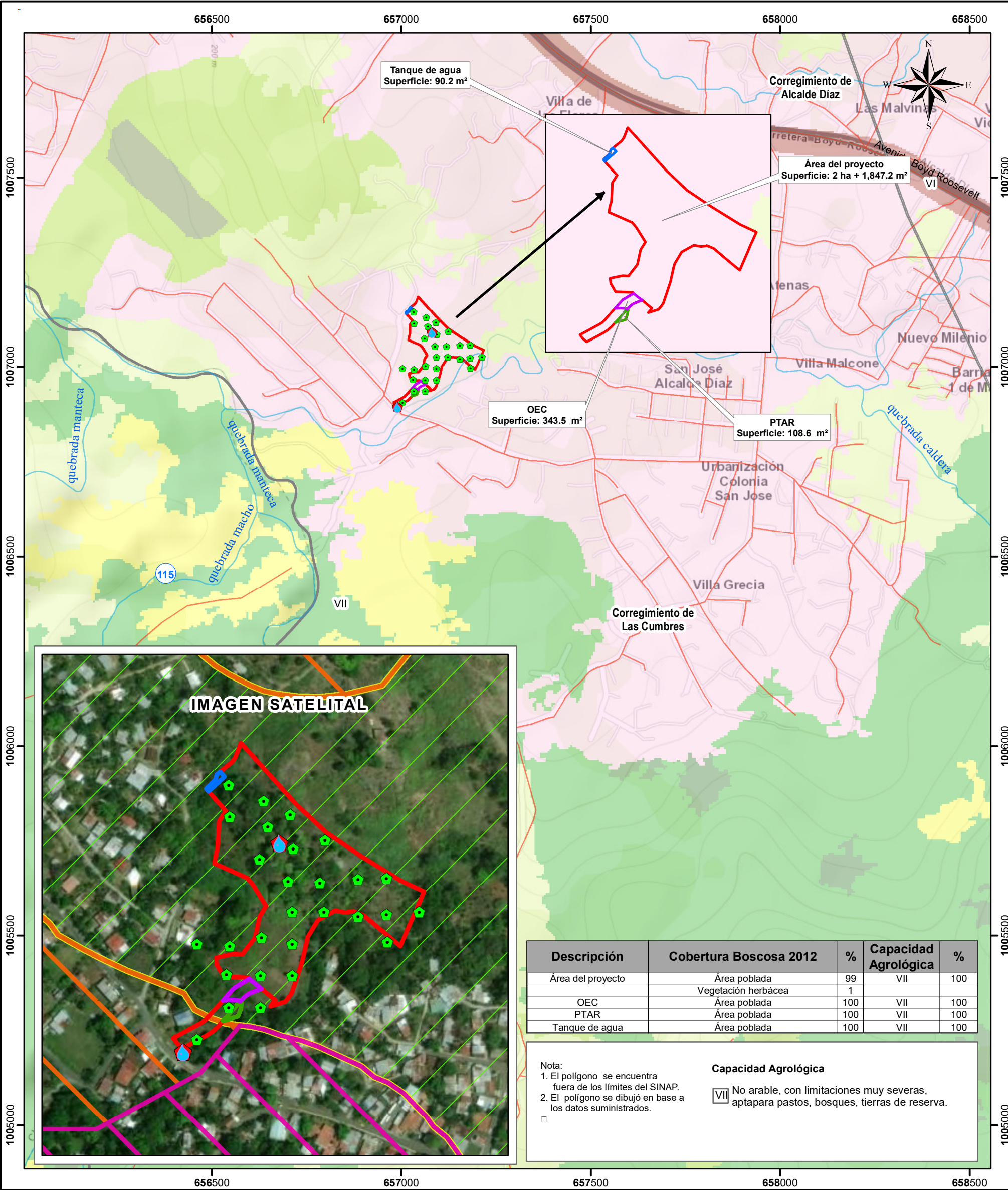

Descripción	Cobertura Boscosa 2012	%	Capacidad Agrológica	%
Área del proyecto	Área poblada	99	VII	100
	Vegetación herbácea	1		
OEC	Área poblada	100	VII	100
	Área poblada	100		100
Tanque de agua	Área poblada	100	VII	100

Nota:
1. El polígono se encuentra fuera de los límites del SINAP.
2. El polígono se dibujó en base a los datos suministrados.

Capacidad Agrológica
VII No arable, con limitaciones muy severas, apta para pastos, bosques, tierras de reserva.

Escala 1:10,000

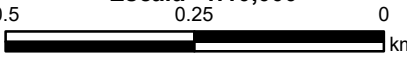

LEYENDA



- Lugares Poblados 2010
- Calidad de agua natural
- Ruido ambiental
- Arqueología
- Ríos y quebradas
- Red vial
- OEC
- PTAR
- Tanque de agua
- Área del proyecto
- Límites de corregimientos
- Capacidad agrológica
- Cuenca Hidrográfica 115 Canal de Panamá

- Cobertura y Uso de la Tierra 2012
- Bosque latifoliado mixto maduro
 - Bosque latifoliado mixto secundario
 - Bosque plantado de latifoliadas
 - Infraestructura
 - Pasto
 - Rastrojo y vegetación arbustiva
 - Vegetación herbácea
 - Área poblada
- Uso Ley 21
- Vivienda . baja densidad
 - Forestal / agroforestal
 - Agrícola

Sistema de Referencia Espacial:
Sistema Geodésico Mundial de 1984
Proyección Universal Transversal de Mercator
Zona 17 Norte

Ministerio de Ambiente
Dirección de Información Ambiental
Departamento de Geomática

Fuente: - Instituto Nacional de Estadística y Censo
- Ministerio de Ambiente
- Imagen ESRI
- Memorando DEEIA-0225-0504-2023