

MINISTERIO DE AMBIENTE
DIRECCION DE INFORMACION AMBIENTAL

Tel. 500-0855 – Ext. 6715/6047

GEOMATICA-EIA-CAT I-0435-2023



De: **Alex O. De Gracia C.**
Jefe del Departamento de Geomática

Fecha de solicitud: **05 DE ABRIL DE 2023**

Proyecto: **“VILLA DEL ROSARIO 3”**

Categoría: **I**

Provincia: **HERRERA**

Distrito: **PARITA**

Corregimiento: **PARITA (CAB)**

Técnico Evaluador solicitante: **Francisco Cortez**

Dirección Regional de: **HERRERA**

Observaciones (hallazgos o información que se debe aclarar):

En respuesta a la solicitud del día 05 de abril del 2023, vía correo electrónico, donde se solicita generar una cartografía que permita determinar la ubicación del proyecto de Estudio de Impacto Ambiental, categoría I, denominado **“VILLA DEL ROSARIO 3”**, le informamos lo siguiente:

Con los datos proporcionados se generó un polígono (**3,682.68 m²**). El mismo se ubica fuera de los límites del Sistema Nacional de Áreas Protegidas

De acuerdo a la Cobertura Boscosa y Uso del Suelo 2012, el polígono se ubica en las categorías de **“Área poblada”** y **“Pasto”**; y según la Capacidad Agrológica se ubica en el tipo **IV** (Arable, muy severas limitaciones en la selección de plantas, requiere un manejo muy cuidadoso o ambas cosas).

Técnico responsable: **Amarilis Yudith Tugrí**

Fecha de respuesta: **12 DE ABRIL DEL 2023**

Adj; Mapa
aodgc/at

CC: Departamento de Geomática.

CORREGIMIENTO DE PARITA (CAB), DISTRITO DE PARITA, PROVINCIA DE HERRERA - PROYECTO VILLA DEL ROSARIO 3

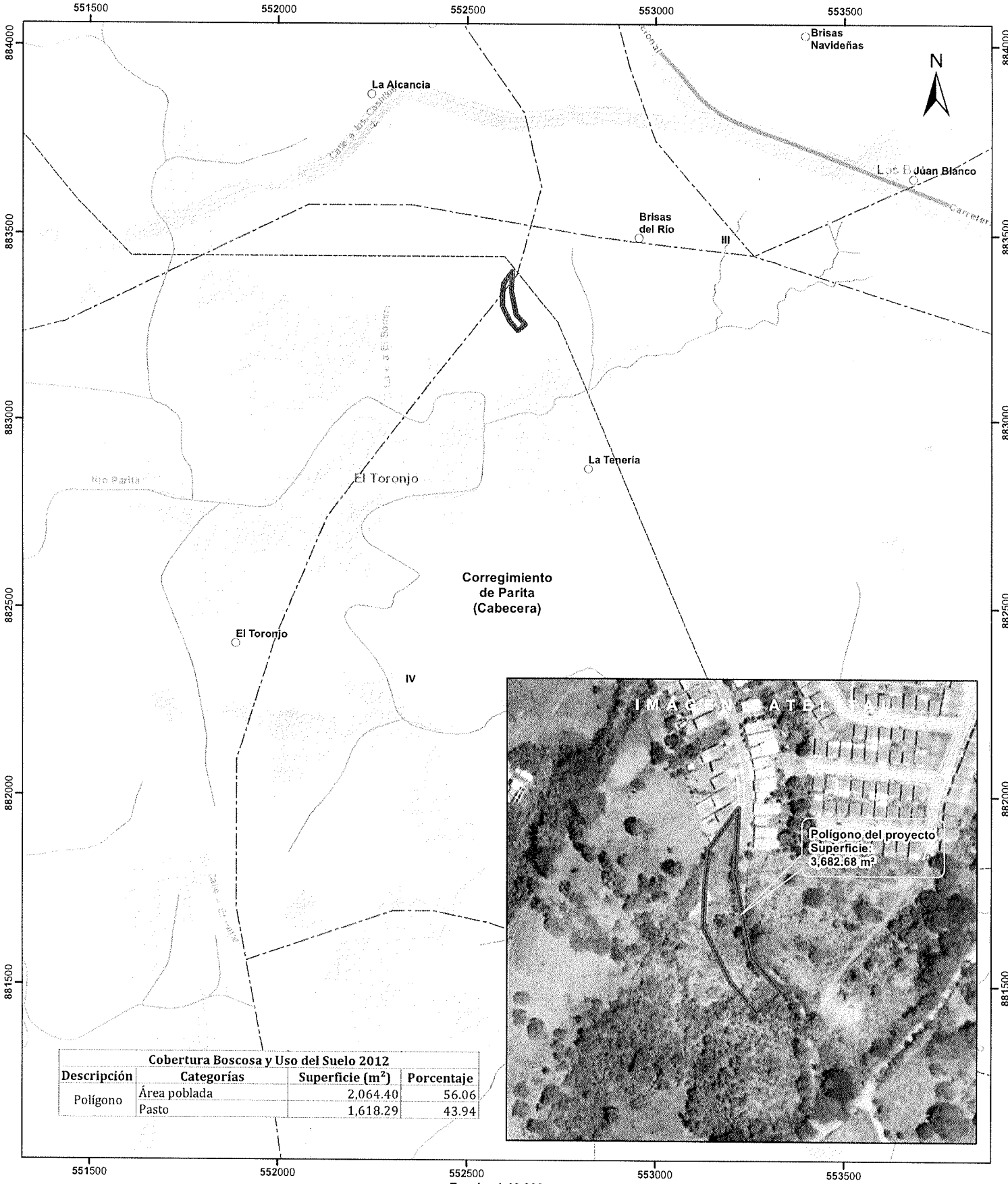

Localización Nacional

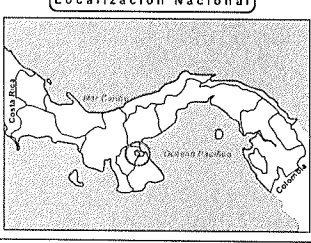

Lugares Poblados
 Drenaje
 Red Vial
 Polígono del proyecto
 Cuenca hidrográfica
 Limite de Corregimientos
 Limite de Capacidad Agroológica

Cobertura y Uso del Suelo 2012

Arroz
 Bosque latifoliado mixto secundario
 Infraestructura
 Maíz
 Pasto
 Rastrojo y vegetación arbustiva
 Superficie de agua
 Área poblada

LEYENDA

Notas:

- El polígono del proyecto se dibujó en base a las coordenadas proporcionadas.
- El proyecto se ubica fuera de los límites del SINAP.
- El proyecto se ubica en la cuenca hidrográfica No 130 (Río Parita).

Capacidad Agroológica

Arable, muy severas limitaciones en la selección de plantas, requiere un manejo muy cuidadoso o ambas cosas.

Sistema de Referencia Espacial:

Sistema Geodésico Mundial de 1984
 Proyección Universal Transversal de Mercator
 Zona 17 Norte

Ministerio de Ambiente
 Dirección de Información Ambiental
 Departamento de Geomática

Fuente:
 - Instituto Nacional de Estadística y Censo
 - Ministerio de Ambiente
 - Imagen ESRI
 - Expediente: DRHE-I-F-22-2023