



MINISTERIO DE  
AMBIENTE

MINISTERIO DE AMBIENTE  
DIRECCION DE INFORMACION AMBIENTAL  
Tel. 500-0855 – Ext. 6811/6046

|  |                           |
|--|---------------------------|
|  | MINISTERIO DE<br>AMBIENTE |
| DEPARTAMENTO DE<br>EVALUACIÓN DE ESTUDIO<br>DE IMPACTO AMBIENTAL |                           |
| RECIBIDO   |                           |
| Por:   | <i>[Signature]</i>        |
| Fecha:   | 25/4/2023                 |
| Hora:  | 3:52p                     |

MEMORANDO – DIAM – 0658 – 2023

PARA: DOMILUIS DOMÍNGUEZ E.  
Director de Evaluación de Impacto Ambiental

*[Signature]*

DE: ALEX O DE GRACIA C.  
Director de Información Ambiental

ASUNTO: Verificación de coordenadas

FECHA: 19 de Abril de 2023

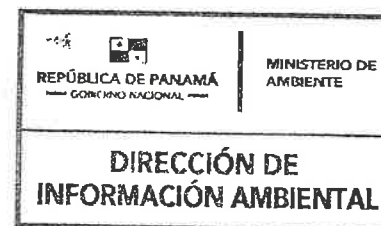

En atención al memorando DEEIA-0242-1304-2023, donde se solicita generar una cartografía que nos permita determinar la ubicación del proyecto, correspondiente al Estudio de Impacto Ambiental categoría I, titulado "LOCAL COMERCIAL SANTA FE", cuyo promotor es SHINIAN LI, le informamos que con los datos proporcionados se determinó lo siguiente.

| Variab/es                                      | Descripción  |
|--|--|
| Polígono                                       | Polígono Pequeño superficie 695.31 m²<br>Polígono del Proyecto, Superficie 902.27 m² |
| Cobertura Boscosa y Uso de la Tierra, año 2012 | Infraestructura  |
| División Política Administrativa               | Provincia: Darién<br>Distrito: Santa Fe<br>Corregimiento: Santa Fe                   |
| Capacidad Agrológica de los Suelos             | Tipo: VI.  |
| Sistema Nacional de Áreas Protegidas (SINAP)   | Fuera del SINAP  |

Atentamente,

Adj.: Mapa  
AODGC/jm/ym  
CC: Departamento de Geomática

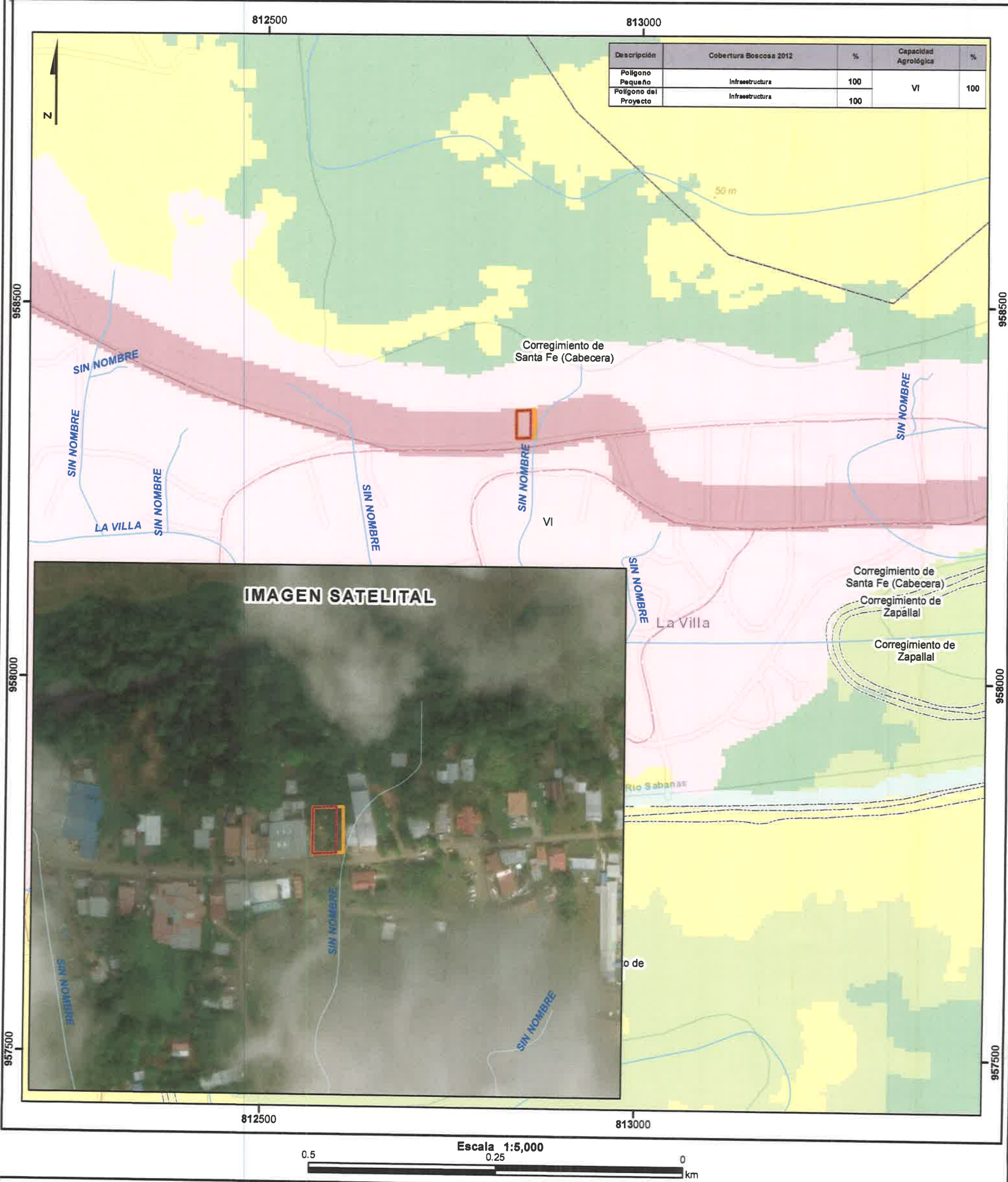

- Lugares Poblados
- Drenaje
- Red Vial
- Polígono Pequeño
- Polígono del Proyecto
- Límite de Corregimientos
- Límite de Capacidad Agrológica

**Cobertura y Uso de la Tierra 2012**

**Clases**

■ Bosque latifoliado mixto secundario

■ Infraestructura

■ Pasto

■ Área poblada

**Capacidad Agrológica**

■ VI No arable, con limitaciones severas, apta para pastos, bosques, tierras de reservas.

- Nota:
- El proyecto se encuentra fuera de los límites del SINAP.
  - El proyecto se ubica en la cuenca 152 Río entre el Santa Barbara y Chucunaque.
  - El polígono se verificaron en base a las coordenadas suministrados.

**Sistema de Referencia Espacial:**  
Sistema Geodésico Mundial de 1984  
Proyección Universal Transversal de Mercator  
Zona 17 Norte

**Ministerio de Ambiente**  
**Dirección de Información Ambiental**  
**Departamento de Geomática**

Fuente: - Instituto Nacional de Estadística y Censo  
- Ministerio de Ambiente  
- Imagen ESRI  
- Memorando-DEEIA-0242-1304-2023.