



MINISTERIO DE  
AMBIENTE

MINISTERIO DE AMBIENTE  
DIRECCION DE INFORMACION AMBIENTAL  
Tel. 500-0855 – Ext. 6811/6046

REPÚBLICA DE PANAMÁ GOBIERNO NACIONAL	MINISTERIO DE AMBIENTE
DEPARTAMENTO DE EVALUACIÓN DE ESTUDIO DE IMPACTO AMBIENTAL	
RECIBIDO	
Por: <i>[Signature]</i>	
Fecha: 27/4/2023	
Hora: 11:46a	

MEMORANDO – DIAM – 0689 – 2023

PARA: DOMILUIS DOMINGUEZ E.  
Director de Evaluación de Impacto Ambiental.

*[Signature]*

DE: ALEX DE GRACIA  
Director de Información Ambiental.



ASUNTO: Verificación de coordenadas a la primera información aclaratoria de EsIA.

FECHA: 25 de abril de 2023.

En seguimiento al memorando DEEIA-0243-1304-2023, donde solicita generar la cartografía correspondiente al Estudio de Impacto Ambiental, categoría II, denominado "COSTA NOMÉ.", le informamos que, de acuerdo los datos proporcionados, se determinó lo siguiente:

Variab	Descripción
Puntos.	Aforos (Aguas arriba y abajo). Calidad de agua. Calidad de aire. Descarga PTAR. Drenaje pluvial. Naciente de Quebrada Hernández. PTAR. Perforación N°1 y 2. Pozo. Prospección superficial. Sitios temporales.
Entubamiento de quebrada.	Longitud aproximada: 323.181 m.
Polígono del proyecto.	Superficie aproximada: 13ha+2,146.15m²
Drenaje.	La Qda. Hernández atraviesa el polígono del proyecto.
División Política Administrativa	Corregimientos: Penonomé y Coclé.

	Distrito: Penonomé.
	Provincia: Coclé.
Cobertura Boscósa y Uso del Suelo, año 2012	Bosque latifoliado mixto secundario
	Pasto
	Área poblada
Capacidad Agrológica de los Suelos	IV
Sistema Nacional de Áreas Protegidas (SINAP)	Fuera de los límites del SINAP

Atentamente,

Adj.: Mapa  
AODG/ys/ym  
CC: Departamento de Geomática



PROVINCIA DE COCLÉ, DISTRITO DE PENONOMÉ,  
CORREGIMIENTOS DE PENONOMÉ Y COCLÉ  
UBICACION DEL PROYECTO CATEGORÍA II "COSTA NOMÉ"

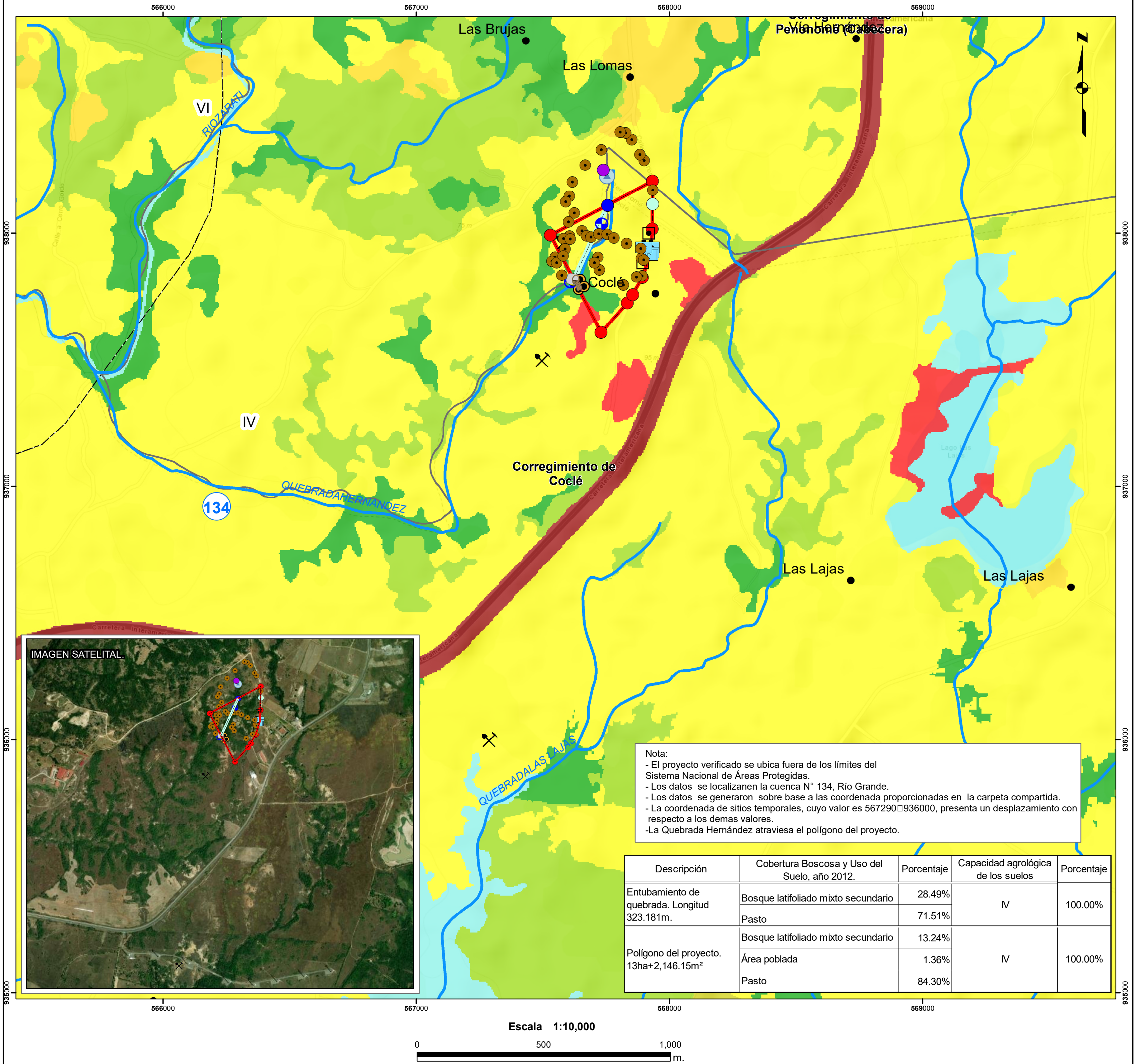

LEYENDA



- Aforo aguas abajo

Aforo aguas arriba

Calidad de agua

Calidad de aire

Descarga PTAR

Drenaje pluvial

Entubamiento Quebrada

Naciente Quebrada Hernández
- PTAR

Perforación 1

Perforación 2

Polígono del proyecto

Pozo

Prospección superficial

Sitios temporales

Entubamiento de quebrada

Polígono del proyecto
- Cobertura y Uso de la Tierra 2012

Arroz

Bosque latifoliado mixto secundario

Infraestructura

Otro cultivo anual

Pasto

Rastrojo y vegetación arbustiva

Superficie de agua

Área poblada
- Lugares Poblados

Ríos y quebradas

Límite de corregimiento

Límite de Capacidad Agrológica

Cuenca Hidrográfica

Sistema de Referencia Espacial:  
Sistema Geodésico Mundial de 1984  
Proyección Universal Transversal de Mercator  
Zona 17 P - Norte

Ministerio de Ambiente  
Dirección de Información Ambiental  
Departamento de Geomática

Fuentes:  
- Instituto Nacional de Estadística y Censo  
- Ministerio de Ambiente  
- Imagen ESRI  
- Memorando DEEIA-0243-1304-2023