



MINISTERIO DE
AMBIENTE

MINISTERIO DE AMBIENTE
DIRECCION DE INFORMACION AMBIENTAL
Tel. 500-0855 – Ext. 6811/6046

REPÚBLICA DE PANAMÁ GOBIERNO NACIONAL	MINISTERIO DE AMBIENTE
DEPARTAMENTO DE EVALUACIÓN DE ESTUDIO DE IMPACTO AMBIENTAL.	
RECIBIDO	
Por: <i>[Signature]</i>	
Fecha: 24/4/2023	
Hora: 12:30 p	

MEMORANDO – DIAM – 0704 – 2023

PARA: DOMILUIS DOMÍNGUEZ E.
Director de Evaluación de Impacto Ambiental

DE: *[Signature]*
ALEX O DE GRACIA C.
Director de Información Ambiental

ASUNTO: Verificación de coordenadas

FECHA: 25 de abril de 2023



En atención al memorando DEEIA-0222-0504-2023, donde se solicita generar una cartografía que nos permita determinar la ubicación del proyecto, correspondiente al Estudio de Impacto Ambiental categoría I, titulado "DISEÑO, CONSTRUCCIÓN, EQUIPAMIENTO DEL NUEVO CENTRO DE SALUD DE ARIAME", cuyo promotor es MINISTERIO DE SALUD, le informamos que con los datos proporcionados se determinó lo siguiente.

Variables	Descripción
Puntos	Se ubica dos datos puntuales denominados "Calidad de aire" y "Ruido"
Polígono	Polígono del Proyecto, Superficie 1,172 m ²
Cobertura Boscosa y Uso de la Tierra, año 2012	Área poblada
División Política Administrativa	Provincia de Darién
	Distrito: Santa Fe
	Corregimiento: Santa Fe
Capacidad Agrológica de los Suelos	Tipo: V
Sistema Nacional de Áreas protegidas (SINAP)	Fuera del SINAP

Atentamente,

Adj.: Mapa

AODGC/at/ym

CC: Departamento de Geomática

CORREGIMIENTO DE SANTA FE (CAB) DISTRITO DE
SANTA FE, PROVINCIA DE DARIÉN - PROYECTO
DISEÑO, CONSTRUCCIÓN, EQUIPAMIENTO DEL NUEVO
CENTRO DE SALUD DE ARIAME

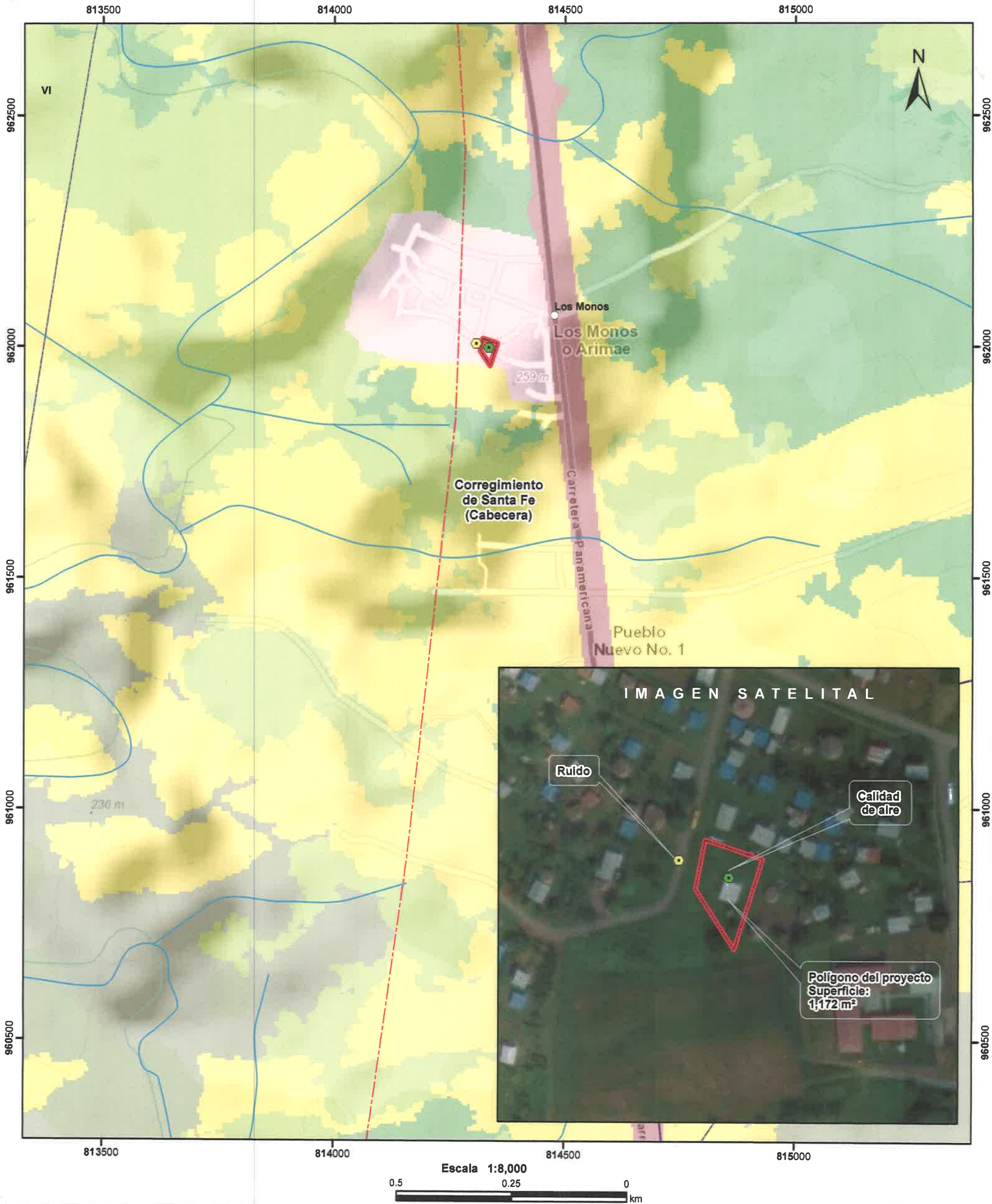

- LEYENDA**
- Cobertura y Uso del Suelo 2012**
- Bosque latifoliado mixto secundario
 - Bosque plantado de latifoliadas
 - Infraestructura
 - Pasto
 - Rastrojo y vegetación arbustiva
 - Área poblada
- Simbología:**
- Calidad de aire
 - Ruido
 - Lugares Poblados
 - Drenaje
 - Red Vial
 - Polígono del proyecto
 - Cuenca hidrográfica
 - Límite de Corregimientos
 - Límite de Capacidad Agrológica

Notas:

- El polígono del proyecto se dibujó en base a las coordenadas proporcionadas.
- El proyecto se ubica fuera de los límites del SINAP.
- El proyecto se ubica en la cuenca hidrográfica No.152 (Río Santa Bárbara y entre Santa Bárbara y Chucunaque).

Capacidad Agrológica

V No arable, con poco riesgo de erosión, pero con limitaciones, aptas para bosques y pastos.

Sistema de Referencia Espacial:
Sistema Geodésico Mundial de 1984
Proyección Universal Transversal de Mercator
Zona 17 Norte

Ministerio de Ambiente
Dirección de Información Ambiental
Departamento de Geomática

Fuente:

- Instituto Nacional de Estadística y Censo
- Ministerio de Ambiente
- Imagen ESRI
- Expediente: DEEIA-0222-0504-2023