

MINISTERIO DE AMBIENTE
DIRECCION DE INFORMACION AMBIENTAL
Tel. 500-0855 – Ext. 6811/6046

REPÚBLICA DE PANAMÁ
GOBIERNO NACIONAL

MINISTERIO DE
AMBIENTE

DEPARTAMENTO DE
EVALUACION DE ESTUDIO
DE IMPACTO AMBIENTAL

RECIBIDO

Fecha: 27 de abril de 2023

Hora: 2:17 p

MEMORANDO – DIAM – 0687 – 2023

PARA: DOMILUIS DOMÍNGUEZ E.
Director de Evaluación de Impacto Ambiental

DE: ALEX O DE GRACIA C.
Director de Información Ambiental

ASUNTO: Verificación de coordenadas

FECHA: 25 de Abril de 2023

REPÚBLICA DE PANAMÁ
GOBIERNO NACIONAL

MINISTERIO DE
AMBIENTE

DIRECCIÓN DE
INFORMACIÓN AMBIENTAL

En atención al memorando DEEIA-0259-1904-2023, en seguimiento al memorando DEEIA-0259-1904-2023 donde se solicita generar una cartografía que nos permita determinar la ubicación del proyecto, correspondiente al Estudio de Impacto Ambiental categoría II, titulado "CONSTRUCCIÓN DE KAYA MORILLO RESORT", cuyo promotor es GOLDEN TREVALLY S.A., le informamos que con los datos proporcionados se determinó lo siguiente.

Variables	Descripción
Punto	Punto de Monitoreo de ruido y aire
Línea	Línea de Alta Marea Ordinaria, longitud 187.06 metros
Polígono	Polígono, Superficie 3,236.82 m ² Propiedad verificada por Anati Superficie 1,652.5 m ²
Cobertura Boscosa y Uso de la Tierra, año 2012	Área heterogénea de producción agropecuaria, Bosque latifoliado mixto maduro, Bosque latifoliado mixto secundario, Pasto Rastrojo y vegetación arbustiva
División Política Administrativa	Provincia: Veraguas Distrito: Mariato Corregimiento: Quebró
Capacidad Agrológica de los Suelos	Tipo: VI
Sistema Nacional de Áreas Protegidas (SINAP)	Fuera del SINAP

Atentamente,

Adj.: Mapa

AODGC/jm/ym

CC: Departamento de Geomática



REPÚBLICA DE PANAMÁ
GOBIERNO NACIONAL

MINISTERIO DE AMBIENTE

PROVINCIA DE VERAGUAS, DISTRITO MARIATO CORREGIMIENTO DE QUEBRO,
PROYECTO CATEGORÍA II, "CONSTRUCCIÓN DE KAYA MORILLO RESORT"

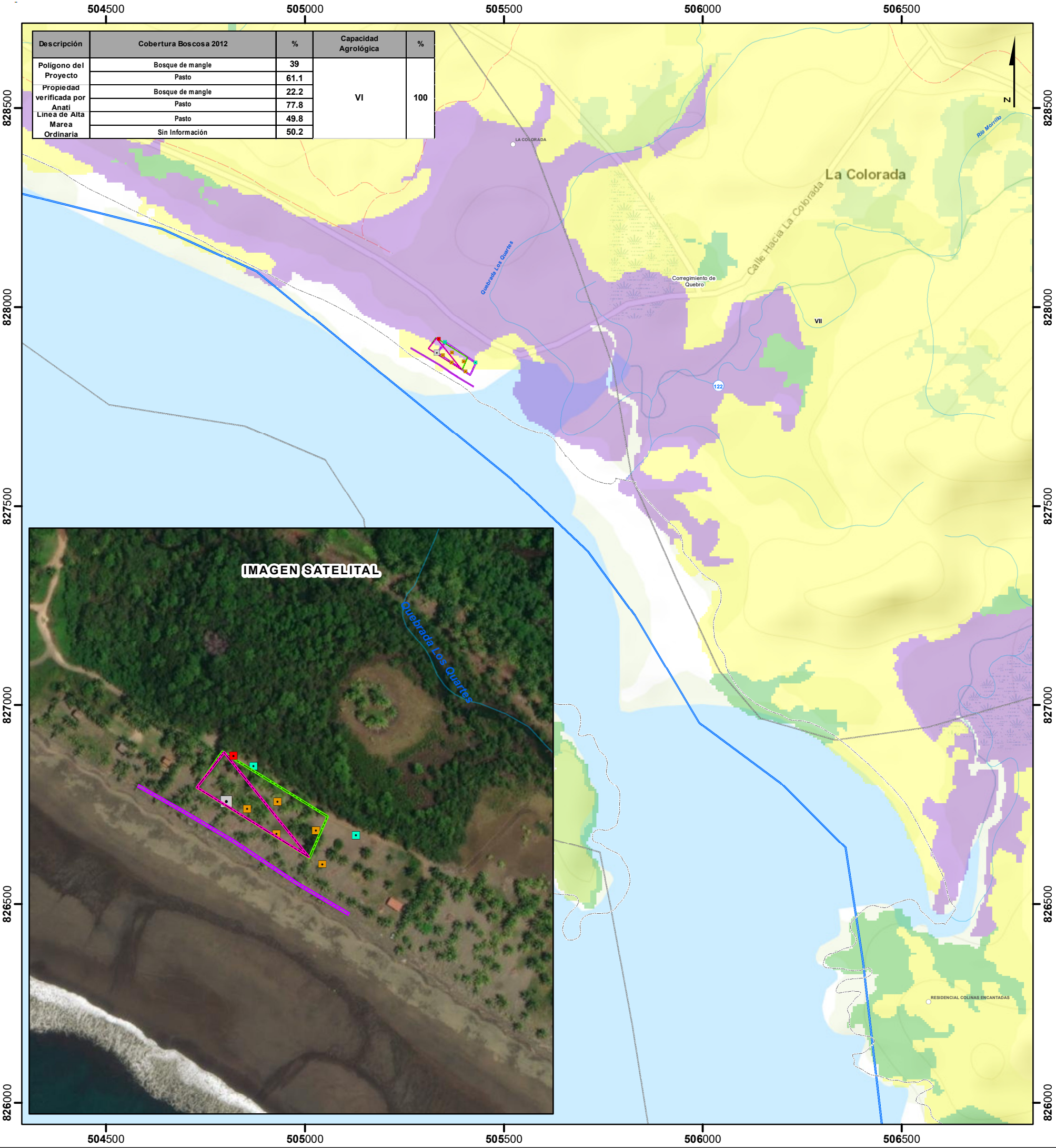

Escala 1:10,000

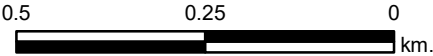

LEYENDA

- Lugares Poblados
- Punto de Monitoreo de ruido y aire
- Aguas Subterráneas
- Monitoreo de Material Particulado
- Prospección
- Ríos y quebradas
- Red Vial
- Línea de Alta Marea
- Polígono del Proyecto
- Límite de corregimiento
- DEEIA-0259-1904-2023-POLI
- Polígono del Proyecto
- Propiedad verificada por
- Límite de Capacidad

Cobertura y Uso de la Tierra 2012

Clases

- Afloramiento rocoso y tierra desnuda
- Bosque de mangle
- Pasto
- Rastrojo y vegetación arbustiva

Nota:

- El proyecto se encuentra fuera de los límites del SINAP.
- Los polígonos se encuentran en la cuenca 122 Ríos entre el San Pedro y el Tonosí .
- Los datos se verificaron en base a las coordenadas suministradas.

Sistema de Referencia Espacial:
Sistema Geodésico Mundial de 1984
Proyección Universal Transversal de Mercator
Zona 17 Norte

Ministerio de Ambiente
Dirección de Información Ambiental
Departamento de Geomática

Fuentes:
- Instituto Nacional de Estadística y Censo
- Ministerio de Ambiente
- Imagen ESR
- Memorando-DEEIA-0042-1901-2023
DEEIA-0259-1902-2023