

ACTA DE PRESENTACIÓN DE ESTUDIOS DE IMPACTO AMBIENTAL

N° 024

PROYECTO: Adecuación de Terreno

UBICACIÓN: Alcalde Díaz

PROMOTOR: Brygo, S.A.

CATEGORÍA: 1

FECHA DE ENTRADA: DÍA: 31 MES: marzo AÑO: 2023

DOCUMENTOS	SI	NO	OBSERVACIÓN
1 SOLICITUD DE EVALUACIÓN DEL ESTUDIO DE IMPACTO AMBIENTAL NOTARIADA Y EN PAPEL SIMPLE 8 ½ X 13 O 14.	✓		
2 DECLARACIÓN JURADA DEBIDAMENTE NOTARIADA (PAPEL NOTARIADO) SOLO PARA LOS ESTUDIOS DE IMPACTO AMBIENTAL CATEGORÍA I.	✓		
3 ORIGINAL DEL ESTUDIO DE IMPACTO AMBIENTAL.	✓		
4 COPIA DE CÉDULA DE IDENTIDAD PERSONAL DEL PROMOTOR DEL ESTUDIO, AUTENTICADA O COTEJADA CON SU ORIGINAL.	✓		
5 COPIA DIGITAL DEL ESTUDIO DE IMPACTO AMBIENTAL (2 CD)	✓		
6 RECIBO ORIGINAL DE PAGO EN CONCEPTO DE EVALUACIÓN DEL ESTUDIO DE IMPACTO AMBIENTAL, SEGÚN SU CATEGORÍA.			
7 PAZ Y SALVO ORIGINAL EXPEDIDO POR EL MINISTERIO DE AMBIENTE, VIGENTE.			
8 CERTIFICADO ORIGINAL DE EXISTENCIA DE LA EMPRESA PROMOTORA, EXPEDIDO POR EL REGISTRO PÚBLICO (EN CASO DE TRATARSE DE PERSONA JURÍDICA), CON UNA VIGENCIA NO MAYOR A TRES (3) MESES.	✓		
9 CERTIFICADO DE REGISTRO PÚBLICO ORIGINAL DE EXISTENCIA DE LA PROPIEDAD (FINCA (S), TERRENOS, ETC), DONDE SE DESARROLLARÁ EL PROYECTO, EXPEDIDO POR EL REGISTRO PÚBLICO, CON UNA VIGENCIA NO MAYOR DE UN (1) AÑO O CUALQUIER OTRO DOCUMENTO QUE SUSTENTE LA TENENCIA DE LA TIERRA.	✓		
10 VERIFICAR QUE LOS CONSULTORES ESTÉN ACTUALIZADOS Y HABILITADOS.	✓		
CUMPLE CON LOS DOCUMENTOS SOLICITADOS EN EL ACTA DE PRESENTACIÓN DE ESTUDIOS DE IMPACTO AMBIENTAL	✓		

Entregado por: (Usuario)

Nombre: Johanna Hinestroza

Cedula: 8-769-2025

Correo: johanna.hinestroza@gmail.com

Teléfono: 6112-6391

Firma: [Firma]

Revisado por: (Ministerio de Ambiente)

Técnico: _____

Firma: _____

Verificado por: (Ministerio de Ambiente)

Nombre: _____

Firma: [Firma]

CONTENIDOS MÍNIMOS DE LOS ESTUDIOS DE IMPACTO AMBIENTAL CATEGORIA I

Artículo 26. DECRETO EJECUTIVO No. 123 DE 14 DE AGOSTO DE 2009.

PROYECTO: ADECUACIÓN DE TERRENO
PROMOTOR: BRIGO, S.A.

Nº DE EXPEDIENTE: DRPN-IF-024-2023

FECHA DE ENTRADA: 30 DE MARZO-2023

REALIZADO POR (CONSULTORES): LICDA. DENNISSE JURADO . Y LICDO. ALEXANDER GUDIÑO

REVISADO POR: Ing. GLADYS VILLARREAL

	TEMA	SI	NO	OBSERVACIÓN
1.0	ÍNDICE	X		
2.0	RESUMEN EJECUTIVO	X		
2.1	Datos generales del promotor, que incluya: a) Persona a contactar; b) Números de teléfonos; c) Correo electrónico; e) Página web; f) Nombre y registro del consultor.	X		
3	INTRODUCCIÓN	X		
3.1	Indicar el alcance, objetivos y metodología del estudio presentado.	X		
3.2	Categorización: Justificar la categoría del EsIA en función de los criterios de protección ambiental.	X		
4	INFORMACIÓN GENERAL	X		
4.1	Información sobre el Promotor (persona natural o jurídica), tipo de empresa, ubicación, certificado de existencia y representación legal de la empresa y certificado de registro de la propiedad, contrato y otros.	X		
4.2	Paz y salvo emitido por la ANAM y copia del recibo de pago, por los trámites de evaluación.	X		
5	DESCRIPCIÓN DEL PROYECTO, OBRA O ACTIVIDAD	X		
5.1	Objetivo del proyecto, obra o actividad y su justificación.	X		
5.2	Ubicación geográfica incluyendo mapa en escala 1:50, 000 y coordenadas UTM o geográficas del polígono del proyecto.	X		
5.3	Legislación y normas técnicas e instrumentos de gestión ambiental aplicables y su relación con el proyecto, obra o actividad.	X		
5.4	Descripción de las fases del proyecto, obra o actividad	X		
5.4.1	Planificación	X		
5.4.2	Construcción/ejecución	X		
5.4.3	Operación	X		
5.4.4	Abandono	X		
5.5	Infraestructura a desarrollar y equipo a utilizar	X		
5.6	Necesidades de insumos durante la construcción/ejecución y operación.	X		
5.6.1	Necesidades de servicios básicos (agua, energía, aguas servidas, vías de acceso, transporte público, otros).	X		
5.6.2	Mano de obra (durante la construcción y operación) empleos directos e indirectos generados.	X		
5.7	Manejo y disposición de desechos en todas las fases.	X		
5.7.1	Sólidos	X		
5.7.2	Líquidos	X		
5.7.3	Gaseosos	X		
5.8	Concordancia con el plan de uso de suelo	X		
5.9	Monto global de la inversión.	X		
6	DESCRIPCIÓN DEL AMBIENTE FÍSICO	X		
6.3	Caracterización del suelo	X		
6.3.1	La descripción de uso de suelo	X		
6.3.2	Deslinde de la propiedad	X		
6.4	Topografía	X		
6.6	Hidrología	X		

6.6.1	Calidad de aguas superficiales	X		
6.7	Calidad de aire	X		
6.7.1	Ruido	X		
6.7.2	Olores	X		
7	DESCRIPCIÓN DEL AMBIENTE BIOLÓGICO	X		
7.1	Característica de la Flora	X		
7.1.1	Caracterización vegetal, inventario forestal (aplicar técnicas forestales reconocidas por ANAM)	X		
7.2	Característica de la fauna	X		
8	DESCRIPCIÓN DEL AMBIENTE SOCIOECONÓMICO	X		
8.1	Uso actual de la tierra en sitios colindantes	X		
8.3	Percepción local sobre el proyecto, obra o actividad (a través del plan de participación ciudadana).	X		
8.4	Sitios históricos, arqueológicos y culturales declarados	X		
8.5	Descripción del paisaje	X		
9.0	IDENTIFICACIÓN DE IMPACTOS AMBIENTALES Y SOCIALES ESPECÍFICOS	X		
9.2	Identificación de los impactos ambientales específicos, su carácter, grado de perturbación, importancia ambiental, riesgo de ocurrencia, extensión del área, duración y reversibilidad entre otros.	X		
9.4	Análisis de los impactos sociales y económicos a la comunidad producidos por el proyecto.	X		
10.0	PLAN DE MANEJO AMBIENTAL (PMA)	X		
10.1	Descripción de las medidas de mitigación específicas frente a cada impacto ambiental.	X		
10.2	Ente responsable de la ejecución de las medidas	X		
10.3	Monitoreo	X		
10.4	Cronograma de ejecución	X		
10.7	Plan de rescate y reubicación de fauna y flora	X		
10.11	Costos de -la gestión ambiental	X		
12	LISTA DE PROFESIONALES QUE PARTICIPARON EN LA ELABORACIÓN DEL ESTUDIO DE IMPACTO AMBIENTAL, FIRMA (S) Y RESPONSABILIDADES	X		
12.1	Firmas debidamente notariadas	X		
12.2	Número de registro de consultor (es)	X		
13	CONCLUSIONES Y RECOMENDACIONES	X		
14	BIBLIOGRAFÍA	X		
15	ANEXOS	X		

SEGÚN TIPO DE PROYECTO, OBRA O ACTIVIDAD	SI	NO	OBSERVACIÓN
PROYECTOS DE GENERACIÓN DE ENERGÍAS RENOVABLES particularmente los hidroeléctricos deberán presentar certificación sobre su conducencia, emitida por el Ministerio de Ambiente.		X	No Aplica.
PROYECTOS EN ÁREAS PROTEGIDAS Viabilidad por parte de Áreas protegidas (copia simple).		X	No Aplica.
PROYECTOS FORESTALES Documento con el Plan de reforestación.		X	No Aplica.
PROYECTOS EN ÁREA DEL CORREDOR BIOLÓGICO Análisis de compatibilidad.		X	No Aplica.

INFORME DE ADMISIÓN

DRPN-IA-026-2023

REVISIÓN DE CONTENIDOS MÍNIMOS DEL ESTUDIO DE IMPACTO AMBIENTAL

I. DATOS GENERALES

FECHA DE INGRESO:	30 DE MARZO DE 2023.
FECHA DE INFORME:	04 DE ABRIL DE 2023.
PROYECTO:	“ADECUACIÓN DE TERRENO”
CATEGORÍA:	I
PROMOTOR:	BRIGO, S.A.
CONSULTOR:	Licda. Dennisse Jurado y Licdo. Alexander Gudiño.
LOCALIZACIÓN:	CORREGIMIENTO DE ALCALDE DIAZ, DISTRITO Y PROVINCIA DE PANAMÁ.

II. BREVE DESCRIPCIÓN DEL PROYECTO

El proyecto **ADECUACIÓN DE TERRENO** cuyo Promotor es la Sociedad **BRIGO, S.A.**, inscrita legalmente en el Registro Público bajo el **Folio N°727645 (S)**, cuyo representante legal es **BLANCA GOMEZ BRYANT DE GOMEZ**, mujer, panameña, mayor de edad, con cedula de identidad personal número 8-229-2616, con domicilio en ciudad de Panamá; consiste en nivelar un globo de terreno de 1673.531 m2 , localizado sobre la **finca con código de ubicación 8715, Folio Real N°29068 (F)**, de la sección de Propiedad de la Provincia de Panamá, ubicada en el corregimiento de Alcalde Díaz, distrito de Panamá, provincia de Panamá.

En los Anexos adjuntamos el plano de la adecuación del terreno en mención, en el cual se presenta el volumen de movimiento de tierra, donde se puede observar que el volumen acumulado de corte es 5.17 m3 y el volumen acumulado de relleno es de 2981.56 m3.

Dado que el terreno donde se desarrollará el proyecto cuenta con una topografía irregular, la sociedad Promotora ha decidido, realizar una nivelación hasta alcanzar la cota deseada, y de esta manera adecuarlo para un determinado uso futuro, por lo que para este proyecto no se contempla la construcción de ninguna obra. Sin embargo, de contemplarse en el futuro alguna actividad de construcción o de otra índole, se deberá presentar la herramienta ambiental correspondiente.

III. FUNDAMENTO DE DERECHO

Texto Único de la Ley No.41 de 1998; Ley No.38 de 2000; Decreto Ejecutivo N° 123 de 2009, modificado por el Decreto Ejecutivo No.155 de 05 de agosto de 2011 y demás normas complementarias y concordantes.

IV. VERIFICACION DE CONTENIDO

Que conforme a lo establecido en el artículo 41 del Decreto Ejecutivo 123 del 14 de agosto de 2009, modificado por el artículo 7 del Decreto Ejecutivo No.155 de 5 de agosto de 2011 se inició el procedimiento administrativo para la evaluación de Estudios de Impacto Ambiental, Fase de admisión.

Que luego de revisado el registro de consultores ambientales, se evidenció que los consultores se encuentran registrados y habilitados ante el Ministerio de Ambiente (MiAMBIENTE), para realizar Estudios de Impacto Ambiental.

Que luego de revisado el Estudio de Impacto Ambiental (EsIA), Categoría I, del proyecto denominado: **“ADECUACIÓN DE TERRENO”**, se evidenció que el mismo cumple con los contenidos mínimos establecidos en el Decreto Ejecutivo No. 123 de 2009.

V. RECOMENDACIONES

Por lo antes expuesto, se recomienda **ADMITIR** el Estudio de Impacto Ambiental Categoría I del proyecto denominado **“ADECUACIÓN DE TERRENO”** promovido por **BRIGO, S.A.**

ING GLADYS VILLARREAL
Jefa de la Sección de Evaluación de Estudios de Impacto Ambiental

SANTIAGO GUERRERO P.
Director Regional de Panamá Norte



PROVEIDO DRPN 026-0404-2023

EL SUSCRITO DIRECTOR REGIONAL DE PANAMÁ NORTE, DEL MINISTERIO DE AMBIENTE (MIAMBIENTE), EN USO DE SUS FACULTADES LEGALES, Y

CONSIDERANDO:

Que la sociedad **BRYGO, S.A** persona jurídica, inscrita en el folio No. **727645** del Registro Público de Panamá, proponente del proyecto denominado **“ADECUACION DE TERRENO”** a desarrollarse en la Finca Real No. 29068, de la sección de Propiedad de la Provincia de Panamá, ubicada en el corregimiento de Alcalde Díaz, Distrito y Provincia de Panamá.

Que, en virtud de lo antedicho, el día 30 de marzo de 2023, la sra. **BLANCA GOMEZ BRYANT DE GOMEZ** mujer panameña, mayor de edad con documento de identidad personal No. **8-229-2616**, presentó ante el Ministerio de Ambiente, el Estudio de Impacto Ambiental Categoría I denominado **“ADECUACIÓN DE TERRENO”**, ubicado en el corregimiento de Alcalde Díaz, distrito y provincia de Panamá, elaborado bajo la responsabilidad de los consultores por el **Licda. Denisse Jurado** con número de registro de consultor **DEIA- IRC 025-2019** y el **Lcdo. Alexander Gudíño**, con número de registro de consultor **IRC-004-2022**, personas natural, debidamente inscritas en el Registro de Consultores Idóneos que lleva el Ministerio de Ambiente, respectivamente.

Que conforme a lo establecido en el artículo 41 del Decreto Ejecutivo 123 del 14 de agosto de 2009, modificado por el artículo 7 del Decreto ejecutivo No. 155 de 5 de agosto de 2011, se procedió a verificar que el Estudio de Impacto Ambiental, cumpliera con los contenidos mínimos establecidos en el artículo 26 del Decreto Ejecutivo 123 de 14 de agosto de 2009.

Que luego de revisado el documento se evidenció que el mismo cumple con los contenidos mínimos establecidos en el artículo 26 y lo establecido en los artículos 38, 39 y 62 del Decreto Ejecutivo 123 de 14 de agosto de 2009.

Que luego de revisado el Registro de Consultores Ambientales se evidenció que los consultores se encuentran registrados y habilitados ante el Ministerio de Ambiente, para realizar Estudios de Impacto Ambiental.

Que el Informe de Admisión, Revisión de los Contenidos Mínimos del Estudio de Impacto Ambiental de la Sección de Evaluación de Impacto Ambiental con fecha del 04 de Abril de 2023, recomienda admitir la solicitud de evaluación del Estudio de Impacto Ambiental, Categoría I, denominado **“ADECUACIÓN DE TERRENO”**, por considerar que el mismo, cumple con los contenidos mínimos.

QUE, DADAS LAS CONSIDERACIONES ANTES EXPUESTAS, EL SUSCRITO DIRECTOR REGIONAL DE PANAMÁ NORTE, DEL MINISTERIO DE AMBIENTE,

RESUELVE:

ARTÍCULO 1: ADMITIR la solicitud de evaluación del Estudio de Impacto Ambiental, categoría I, del proyecto denominado **“ADECUACIÓN DE TERRENO”** promovido por, **BRYGO, S.A**

ARTÍCULO 2: ORDENAR el inicio de la fase de Evaluación y Análisis del Estudio de Impacto Ambiental correspondiente.

FUNDAMENTO DE DERECHO: Ley No.41 de 1998; Artículo 98 de la Ley No.38 de 2000; Decreto Ejecutivo N° 123 de 2009, modificado por el Decreto Ejecutivo No.155 de 05 de agosto de 2011 y demás normas complementarias y concordantes.

Dada en la ciudad de Panamá, a los 04 días, del mes de Abril del año dos mil veintitrés (2023).

CÚMPLASE,

SANTIAGO GUERRERO PIMIENTA
Director Regional de Panamá Norte



MINISTERIO DE AMBIENTE
DIRECCION DE INFORMACION AMBIENTAL

Tel. 500-0855 – Ext. 6715/6047

GEOMATICA-EIA-CAT I-0406-2023



De: **Alex O. De Gracia C.**
Jefe del Departamento de Geomática

Fecha de solicitud: 03 DE ABRIL DE 2023

Proyecto: “ADECUACION DE TERRENO”

Categoría: **I**

Provincia: PANAMÁ

Distrito: PANAMÁ

Corregimiento: ALCALDE DÍAZ

Técnico Evaluador solicitante: Deivys Espino

Dirección Regional de: PANAMÁ NORTE

Observaciones (hallazgos o información que se debe aclarar):

En respuesta a la solicitud del día 03 de abril del 2023, vía correo electrónico, donde se solicita generar una cartografía que permita determinar la ubicación del proyecto de Estudio de Impacto Ambiental, categoría I, denominado “ADECUACION DE TERRENO”, le informamos lo siguiente:

Con los datos proporcionados se generó un polígono (1,673.40 m²). El mismo se ubica fuera de los límites del Sistema Nacional de Áreas Protegidas

De acuerdo a la Cobertura Boscosa y Uso del Suelo 2012, el polígono se ubica en las categorías de “Área poblada”, “Bosque Latifoliado mixto secundario”; y según la Capacidad Agrológica se ubica en el tipo VI (No arable, con limitaciones severas, aptas para pastos, bosques, tierras de reservas).

Técnico responsable: **Amarilis Yudith Tugrí**

Fecha de respuesta: 06 DE ABRIL DE 2023

Adj: Mapa
aodgc/at

CC: Departamento de Geomática.

CORREGIMIENTO DE ALCALDE DÍAZ, DISTRITO DE PANAMÁ, PROVINCIA DE PANAMÁ - PROYECTO ADECUACION DE TERRENO

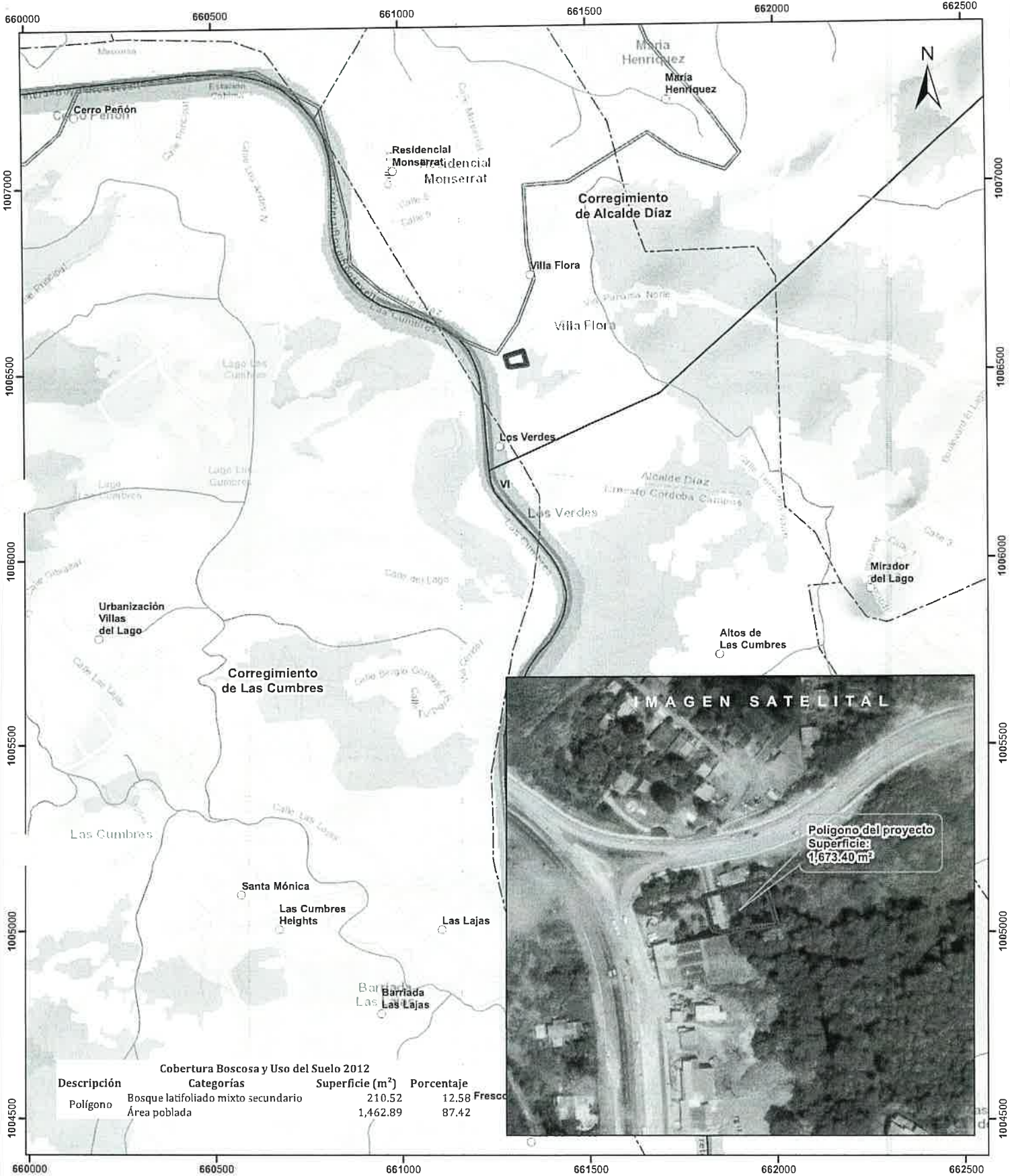

- LEYENDA**
- Lugares Poblados
 - Drenaje
 - - - Red Vial
 - ▭ Polígono del Proyecto
 - ▭ Cuenca hidrográfica
 - ▭ Limite de Corregimientos
 - ▭ Limite de Capacidad Agrológica
 - Bosque latifoliado mixto maduro
 - Bosque latifoliado mixto secundario
 - Infraestructura
 - Pasto
 - Superficie de agua
 - Vegetación herbácea
 - Área poblada

Notas:

1. El polígono del proyecto se dibujó en base a las coordenadas proporcionadas.
2. El proyecto se ubica fuera de los límites del SINAP.
3. El proyecto se ubica en la cuenca hidrográfica No. 144 (Río Juan Díaz y entre Río Juan Díaz y Pacora).

Capacidad Agrológica

VI No arable, con limitaciones severas, aptas para pastos, bosques, tierras de reservas.

Sistema de Referencia Espacial:
Sistema Geodésico Mundial de 1984
Proyección Universal Transversal de Mercator
Zona 17 Norte

Ministerio de Ambiente
Dirección de Información Ambiental
Departamento de Geomática

Fuente:
- Instituto Nacional de Estadística y Censo
- Ministerio de Ambiente
- Imagen ESRI
- Expediente: DRPN-IF-024-2023