

MINISTERIO DE AMBIENTE
DIRECCION DE INFORMACION AMBIENTAL
Tel. 500-0855 – Ext. 6811/6046

MEMORANDO – DIAM – 0703 – 2023

PARA: DOMILUIS DOMÍNGUEZ E.
Director de Evaluación de Impacto Ambiental

DE: ALEX O. DE GRACIA C.
Director de Información Ambiental

ASUNTO: Verificación de coordenadas

FECHA: 25 de abril de 2023

REPÚBLICA DE PANAMÁ
GOBIERNO NACIONAL

MINISTERIO DE
AMBIENTE

DEPARTAMENTO DE
EVALUACIÓN DE ESTUDIO
DE IMPACTO AMBIENTAL

RECIBIDO

Por: *[Firma]*

Fecha: 27/4/2023

Hora: 11:54 a



En atención al memorando DEEIA-0239-1204-2023, donde se solicita generar una cartografía que permita determinar, la ubicación del proyecto, correspondiente al Estudio de Impacto Ambiental categoría II, denominado "LA VALDEZA ETAPA 6", cuyo promotor es PROMOTORA LA VALDEZA, S.A., le informamos que con los datos proporcionados se determinó lo siguiente:

Variables	Descripción
Polígono	32 ha + 9,847.82 m²
Puntos	Aire, Análisis de Agua, Arqueología, Zanja.
División Política Administrativa	Provincia: Panamá Oeste.
	Distrito: La Chorrera.
	Corregimiento: Playa Leona.
Cobertura Boscosa y Uso de la Tierra, año 2012	- Rastrojo y vegetación arbustiva, Pasto.
Capacidad Agrológica de los Suelos	Tipo: IV.
Drenaje	El río La Gongora atraviesa el área del proyecto.
Sistema Nacional de Áreas Protegidas (SINAP)	Fuera del SINAP

Atentamente,
Adj.: Mapa
AODGC/xs/ym
CC: Departamento de Geomática

**PROVINCIA DE PANAMÁ OESTE, DISTRITO DE LA CHORRERA
CORREGIMIENTO DE PLAYA LEONA, ESTUDIO CAT. II,
"LA VALDEZA ETAPA 6".**

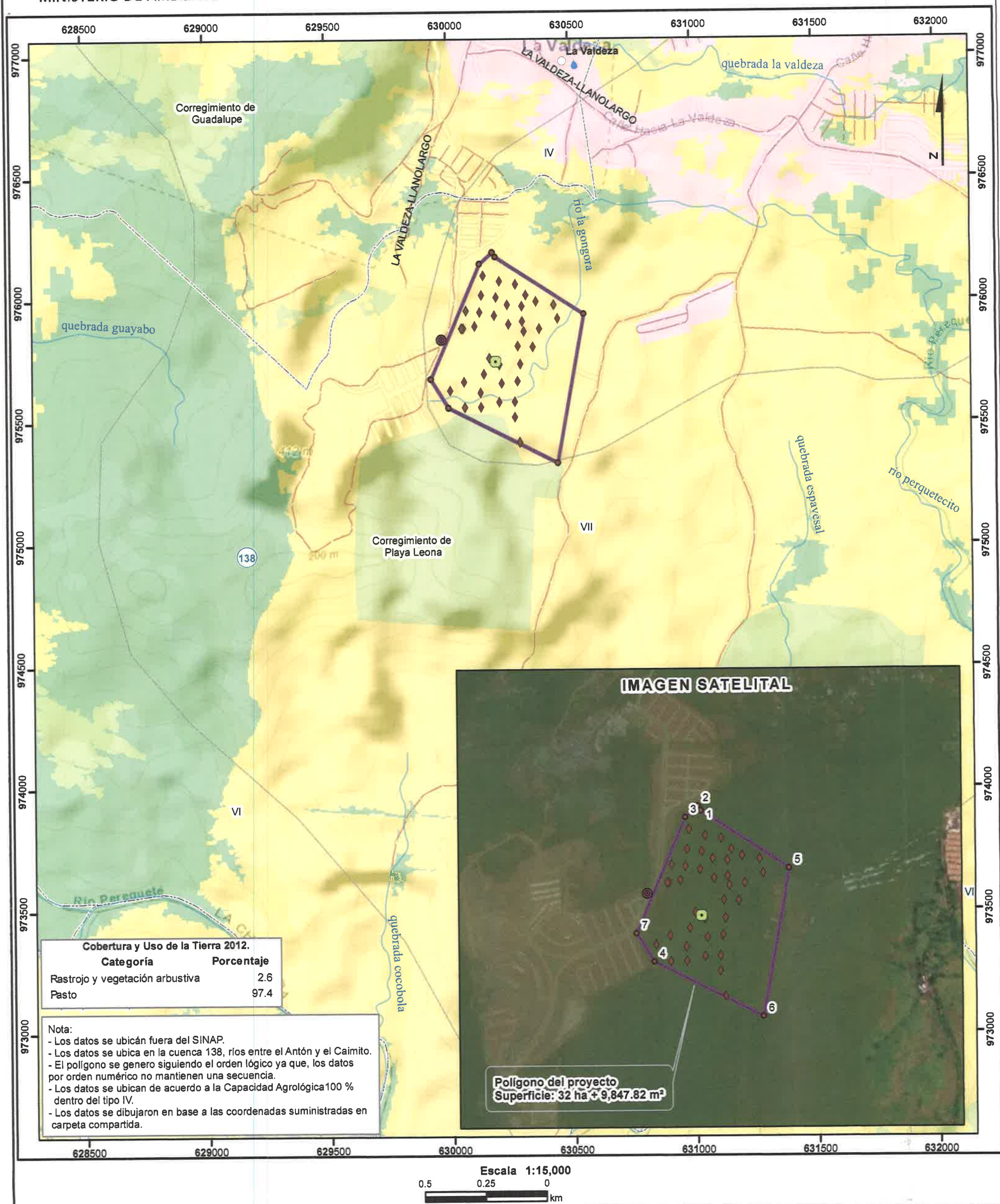

- Lugares Poblados
- Puntos**
- Aire
 - Análisis de Agua
 - Arqueología
 - Polígono
 - Zanja
- Ríos y quebradas
- Red Vial
- Polígono

Cobertura y Uso de la Tierra 2012

- Bosque latifoliado mixto secundario
- Pasto
- Rastrojo y vegetación arbustiva
- Área poblada
- Límite de corregimiento
- Límite de Capacidad Aarológica

Tipo:

Arable, muy severas limitaciones en la selección de plantas, requiere un manejo muy cuidadoso o ambas cosas.

Sistema de Referencia Espacial:
Sistema Geodésico Mundial de 1984
Proyección Universal Transversal de Mercator
Zona 17 Norte

Ministerio de Ambiente
Dirección de Información Ambiental
Departamento de Geomática

Fuente: - Instituto Nacional de Estadística y Censo
- Ministerio de Ambiente
- Imagen ESRI
- Memorando-DEEIA-0239-1204-2023