



MINISTERIO DE
AMBIENTE

MINISTERIO DE AMBIENTE
DIRECCION DE INFORMACION AMBIENTAL
Tel. 500-0855 – Ext. 6811/6046

REPÚBLICA DE PANAMÁ GOBIERNO NACIONAL	MINISTERIO DE AMBIENTE
DEPARTAMENTO DE EVALUACION DE ESTUDIO DE IMPACTO AMBIENTAL	
RECIBIDO	
Por: <i>[Signature]</i>	
Fecha: 4/5/2023	
Hora: 2:32 p.m.	

MEMORANDO – DIAM – 0785 – 2023

PARA: DOMILUIS DOMINGUEZ E.
Director de Evaluación de Impacto Ambiental

DE: RONEY SAMANIEGO
Director encargado de Información Ambiental

ASUNTO: Verificación de coordenadas

FECHA: 05 de mayo de 2023



En atención al memorando DEEIA-0266-2104-2023, donde solicita generar una cartografía que permita determinar la ubicación del proyecto, correspondiente al EIA categoría II, denominado: “LIMPIEZA Y NIVELACIÓN C-11”, le informamos que con los datos proporcionados se determinó lo siguiente:

Variables	Descripción
Calidad de aire	Datos puntuales
Ruido ambiental	
Sondeos	
Hallazgos	
Parcela C-11	6 ha + 5,943.77 m ²
Cobertura boscosa y uso de la tierra 2012	Bosque latifoliado mixto secundario
	Área poblada
	Pasto
División Política Administrativa	Provincia: Panamá Oeste
	Distrito: La Chorrera
	Corregimiento: Puerto Caimito
Cuenca Hidrográfica	Río Caimito N° 140
Capacidad Agrológica de los Suelos	Tipo: III
Sistema Nacional de Áreas Protegidas (SINAP)	Fuera de los límites del SINAP

Atentamente,

Adj.: Mapa
AODG/dm/ym
CC: Departamento de Geomática

PROVINCIA DE PANAMÁ OESTE, DISTRITO DE LA CHORRERA, CORREGIMIENTO DE PUERTO CAIMITO
EIA CAT. II, DEEIA-0266-2104-2023, DENOMINADO: "LIMPIEZA Y NIVELACIÓN C-11"
CUYO PROMOTOR ES LA SOCIEDAD HACIENDA EL MOLINO, S.A.

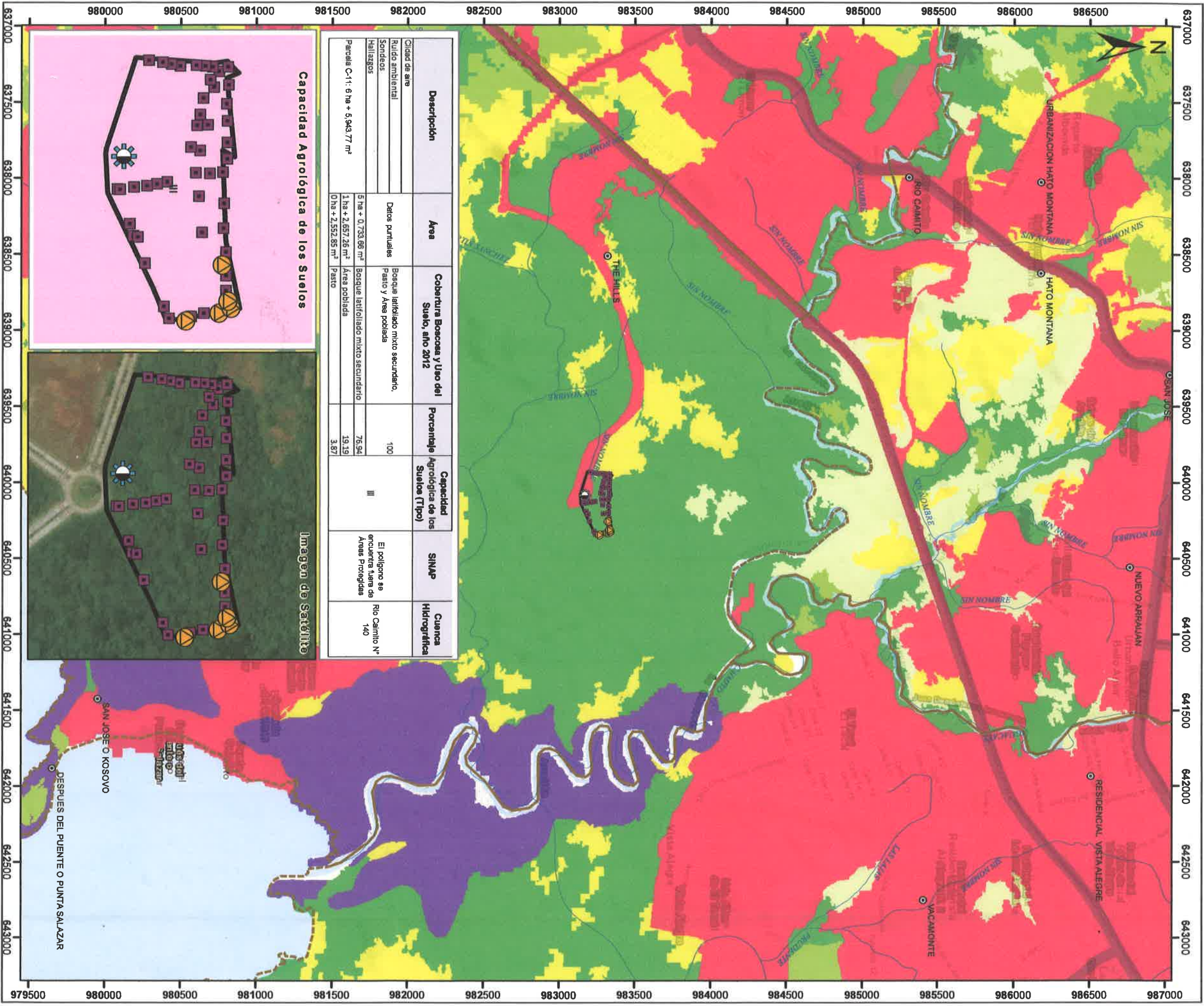

Descripción	Área	Cobertura Boscosa y Uso del Suelo, año 2012	Porcentaje Agroclógica de los Suelos (Tipo)	SINAP	Cuenca Hidrográfica
Ciudad de aire					
Ruido ambiental					
Sondeos					
Hallazgos					
Parcela C-11: 6 ha + 5,943,77 m²					
	5 ha + 0,733,86 m²	Bosque latifoliado mixto secundario,			
	1 ha + 2,657,26 m²	Pasto y Área poblada	100		
	0 ha + 2,552,85 m²	Pasto	76,94		
			19,19		
			3,87		

Capacidad Agroclógica de los Suelos



Imagen de Satélite



Localización Nacional

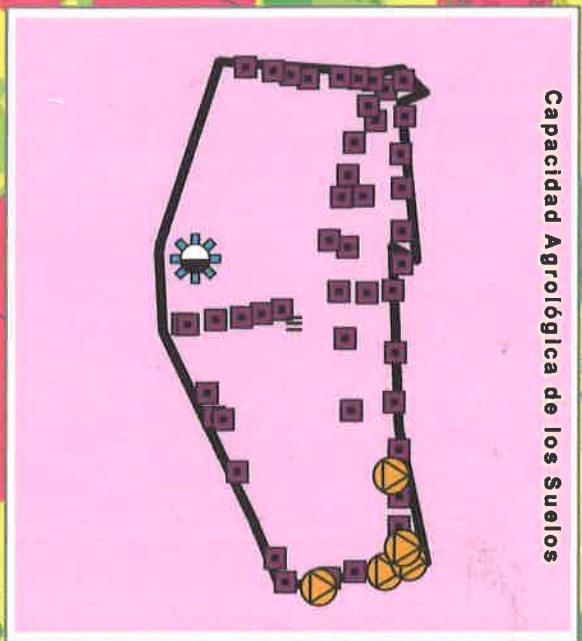

Descripción

- Calidad de Aire
- Hallazgos
- Ruido Ambiental
- Sondeos
- Parcela C-11

Simbología

- Lugares poblados 2010
- Red vial
- Ríos y quebradas
- Límite de Cuenca Hidrográfica
- Límite de corregimientos
- Capacidad agroclógica

Cobertura Boscosa y Uso de Suelo 2012

- Abramamiento rocoso y tierra desnuda
- Bosque de mangle
- Bosque latifoliado mixto maduro
- Bosque latifoliado mixto secundario
- Bosque plantado de latifoliadas
- Infraestructura
- Pasto
- Rastrojo y vegetación arbustiva
- Superficie de agua
- Vegetación herbácea
- Área poblada

Nota:

- El polígono se ubica fuera de los límites del SINAP.
- Cuenca Hidrográfica (N°140), Río Caimito

Sistema de Referencia Espacial:
Sistema Geodésico Mundial de 1984
Proyección Universal Transversal de Mercator
Zona 17 Norte

Ministerio de Ambiente
Dirección de Información Ambiental
Departamento de Geomática

Fuentes:
- Instituto Nacional de Estadística y Censo
- Ministerio de Ambiente
- Instituto Nacional Tommy Guardia
- Imagen ESRI
- Memorando DEEIA-0266-2104-2023