



MINISTERIO DE
AMBIENTE

MINISTERIO DE AMBIENTE
DIRECCION DE INFORMACION AMBIENTAL
Tel. 500-0855 – Ext. 6811/6046

REPUBLICA DE PANAMÁ
GOBIERNO NACIONAL

MINISTERIO DE
AMBIENTE

DEPARTAMENTO DE
EVALUACIÓN DE ESTUDIO
DE IMPACTO AMBIENTAL

RECIBIDO

Por:

Fecha: 5/5/2023

Hora: 3:04 p

MEMORANDO – DIAM – 0782 – 2022

PARA: DOMILUIS DOMINGUEZ
Director de Evaluación de Impacto Ambiental

DE: RONEY SAMANIEGO
Director encargado de Información Ambiental

ASUNTO: Ubicación de proyecto

FECHA: 05 de mayo de 2023

REPUBLICA DE PANAMÁ
GOBIERNO NACIONAL

MINISTERIO DE
AMBIENTE

DIRECCIÓN DE
INFORMACIÓN AMBIENTAL

En atención al memorando DEEIA-0288-2704-2023, donde se solicita generar una cartografía que determine, la ubicación del proyecto, denominado: 'LIMPIEZA Y NIVELACIÓN DEL LOTE MD-1', La desarrollarse en el corregimiento de Puerto Caimito, distrito de La Chorrera, provincia de Panamá Oeste, cuyo promotor es la sociedad HACIENDA EL LIMÓN, S.A., le informamos que con los datos proporcionados se determinó lo siguiente:

Variables		Descripción
Puntos del proyecto		Datos puntuales
Arqueología		Datos puntuales
Parcela inventario forestal		Datos puntuales
División Política Administrativa		Provincia: Panamá Oeste
		Distrito: La Chorrera
		Corregimiento: Puerto Caimito
Cobertura Boscosa y Uso del Suelo, año 2012	Punto del proyecto	Bosque latifoliado mixto secundario
		Pasto
	Arqueología	Bosque latifoliado mixto secundario
		Pasto
	Parcela inventario forestal	Bosque latifoliado mixto secundario
		Pasto
Capacidad Agrológica de los Suelos		Tipo: III
Sistema Nacional de Áreas Protegidas (SINAP)		Fuera de los límites del SINAP

Atentamente:
Adj.: Mapa
AODG/lsm/ym // CC: Departamento de Geomática

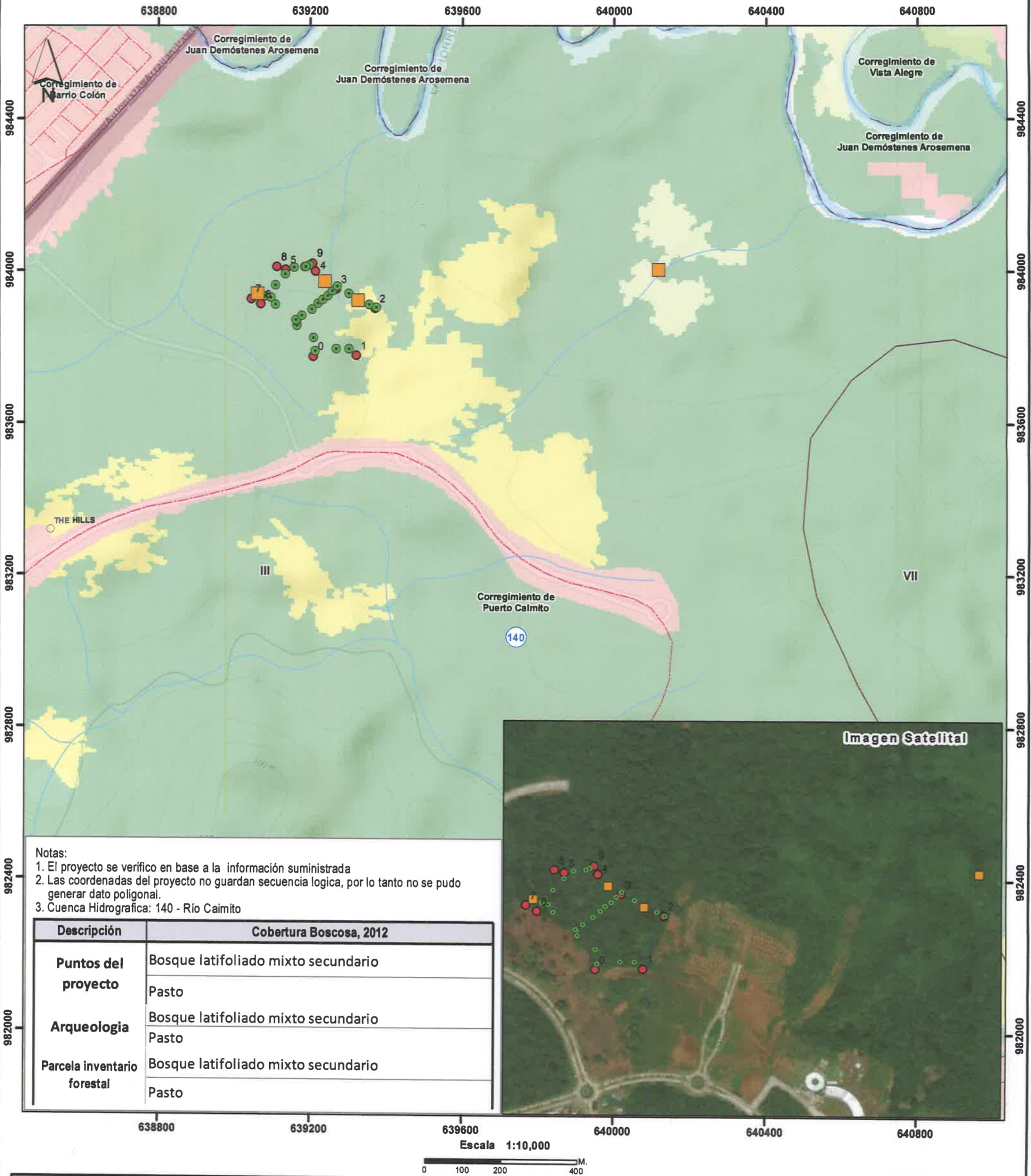

LEYENDA



- Parcela Inventario Forestal
- Arqueología
- Coordenadas del proyecto
- Lugares poblados
- Red vial
- Ríos y quebradas
- Cuenca hidrográfica 140, Río Caimito

Arable, severas limitaciones en la selección de las plantas, requiere conservación especial o ambas cosas

- Cobertura Boscosa y Uso del Suelo 2012
- Afloramiento rocoso y tierra desnuda
 - Bosque latifoliado mixto secundario
 - Infraestructura
 - Pasto
 - Rastrojo y vegetación arbustiva
 - Superficie de agua
 - Vegetación herbácea
 - Área poblada

Ministerio de Ambiente
Dirección de Información Ambiental
Departamento de Geomática

Sistema de Referencia Espacial:
Sistema Geodésico Mundial de 1984
Proyección Universal Transversal de Mercator
Zona 17 Norte

Fuentes:
- Instituto Nacional de Estadística y Censo
- Ministerio de Ambiente
- Imagen ESRI
- Nota DEEIA-0288-2704-2023