



MINISTERIO DE
AMBIENTE

MINISTERIO DE AMBIENTE
DIRECCION DE INFORMACION AMBIENTAL

Tel. 500-0855 – Ext. 6811/6046

RECIBIDO

Por: *C. J. J. J.*
Fecha: *10/5/2023*
Hora: *11:48 am*

MEMORANDO – DIAM – 0807 – 2023

PARA: MARIA GUADALUPE DE GRACIA (a.i.)
Directora de Evaluación de Impacto Ambiental (a.i.)

DE: *Alex O. de Gracia C.*
ALEX O. DE GRACIA C.
Director de Información Ambiental

ASUNTO: Verificación de coordenadas

FECHA: 09 de mayo de 2023

DIRECCIÓN DE
INFORMACIÓN AMBIENTAL

En atención al memorando DEEIA-0294-2704-2023, donde se solicita generar una cartografía que permita determinar, la ubicación y dimensiones del proyecto y todos sus componentes, del Estudio de Impacto Ambiental categoría II, denominado "PALMANOVA", cuyo promotor es LA ARBOLEDA PROPERTIES GROUP, S.A., le informamos que con los datos proporcionados se determinó lo siguiente:

Variables	Descripción
PTAR 1	5,313.29m ²
PTAR 2	4,466.37m ²
PTAR 3	6,058.01m ²
Polígono	316 ha + 1,769.46m ²
Puntos	Calidad de aire, Calidad de agua, Monitoreo de ruido, Estación de Muestreo-Registro de Especies Dulceacuícolas, Perforación de Ensayos de Suelo, Prospección arqueológica.
División Política Administrativa	Provincia: Panamá
	Distrito: Panamá.
	Corregimiento: Las Garzas.
Drenaje	La quebrada Zanja del Medio, se encuentra aproximadamente a 190 m, del proyecto.
Sistema Nacional de Áreas Protegidas (SINAP)	Fuera del SINAP.

Atentamente,

Adj.: Mapa

AODGC/xs/ym

CC: Departamento de Geomática

PROVINCIA Y DISTRITO DE PANAMÁ, CORREGIMIENTO

DE LAS GARZAS, ESTUDIO CAT. II, "PALMANOVA".

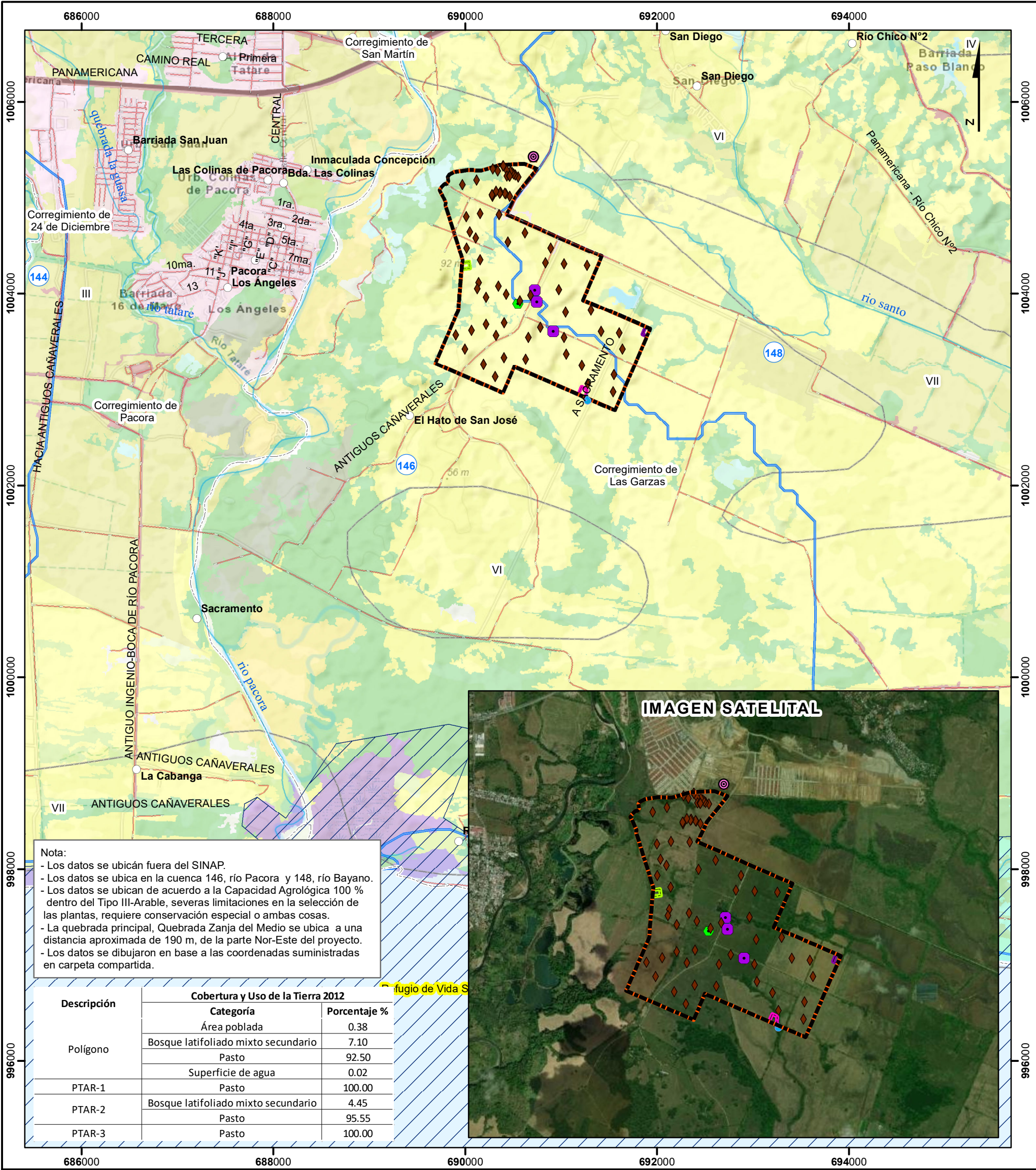

Escala 1:40,000

2 1 0 km

LEYENDA



- Lugares Poblados
- Punto**
- Calidad de agua
 - Calidad de aire
 - Estación de Muestreo-Registro de Especies Dulceacuicolas
 - Monitoreo de ruido
 - Perforación de Ensayos de Suelo
 - Prospeccion arqueológica
 - Ríos y quebradas
 - Red Vial
 - Límite de corregimiento

- Polígonos**
- PTAR 1
 - PTAR 2
 - PTAR 3
 - Polígono
- SINAP**
- Refugio de Vida
 - Silvestre-Humedal de Bahía de Panamá
 - Límite de Capacidad Agrológica
- Cobertura y Uso de la Tierra 2012**
- Afloramiento rocoso y tierra desnuda
 - Arroz
 - Bosque de mangle

- Bosque latifoliado mixto secundario
- Bosque plantado de latifoliadas
- Infraestructura
- Otro cultivo anual
- Pasto
- Playa y arenal natural
- Rastrojo y vegetación arbustiva
- Superficie de agua
- Vegetación baja inundable
- Vegetación herbácea
- Área poblada

Sistema de Referencia Espacial:
Sistema Geodésico Mundial de 1984
Proyección Universal Transversal de Mercator
Zona 17 Norte

Ministerio de Ambiente
Dirección de Información Ambiental
Departamento de Geomática

Fuente: - Instituto Nacional de Estadística y Censo
- Ministerio de Ambiente
- Imagen ESRI
- Memorando-DEEIA-0294-2704-2023