



MINISTERIO DE
AMBIENTE

MINISTERIO DE AMBIENTE
DIRECCION DE INFORMACION AMBIENTAL
Tel. 500-0855 – Ext. 6811/6046

MEMORANDO – DIAM – 0801 – 2023

PARA: MARIA GUADALUPE DE GRACIA (a.i.)
Directora de Evaluación de Impacto Ambiental (a.i.)

DE: ALEX O DE GRACIA C.
Director de Información Ambiental

ASUNTO: Verificación de coordenadas

FECHA: 09 de Mayo de 2023



En atención al memorando DEEA-0282-2504-2023, se solicita generar una cartografía que nos permita determinar la ubicación del proyecto, correspondiente al Estudio de Impacto Ambiental categoría II, titulado "REHABILITACIÓN CALLE LA GLORIA, COMUNIDAD SILVINA", cuyo promotor es MINISTERIO DE OBRAS PUBLICAS., le informamos que con los datos proporcionados se determinó lo siguiente.

Variables	Descripción
Puntos	Cajones, Muestreo, Qda Junco, Muestreo Qda Sin nombre 1, Muestreo Qda Sin nombre 2 y 3
Línea	Alineamiento de Carretera, longitud 5.7 km
Cobertura Boscosa y Uso de la Tierra, año 2012	Bosque de Orey, Bosque latifoliado mixto secundario, Pasto, Rastrojo y vegetación arbustiva.
División Política Administrativa	Provincia: Bocas del Toro Distritos: Changuinola, Almirante Corregimientos: La Gloria, Miraflores
Capacidad Agrológica de los Suelos	Tipo: VI, VII
Sistema Nacional de Áreas Protegidas (SINAP)	Fuera del SINAP

Atentamente,

Adj.: Mapa
AODGC/jm/ym
CC: Departamento de Geomática

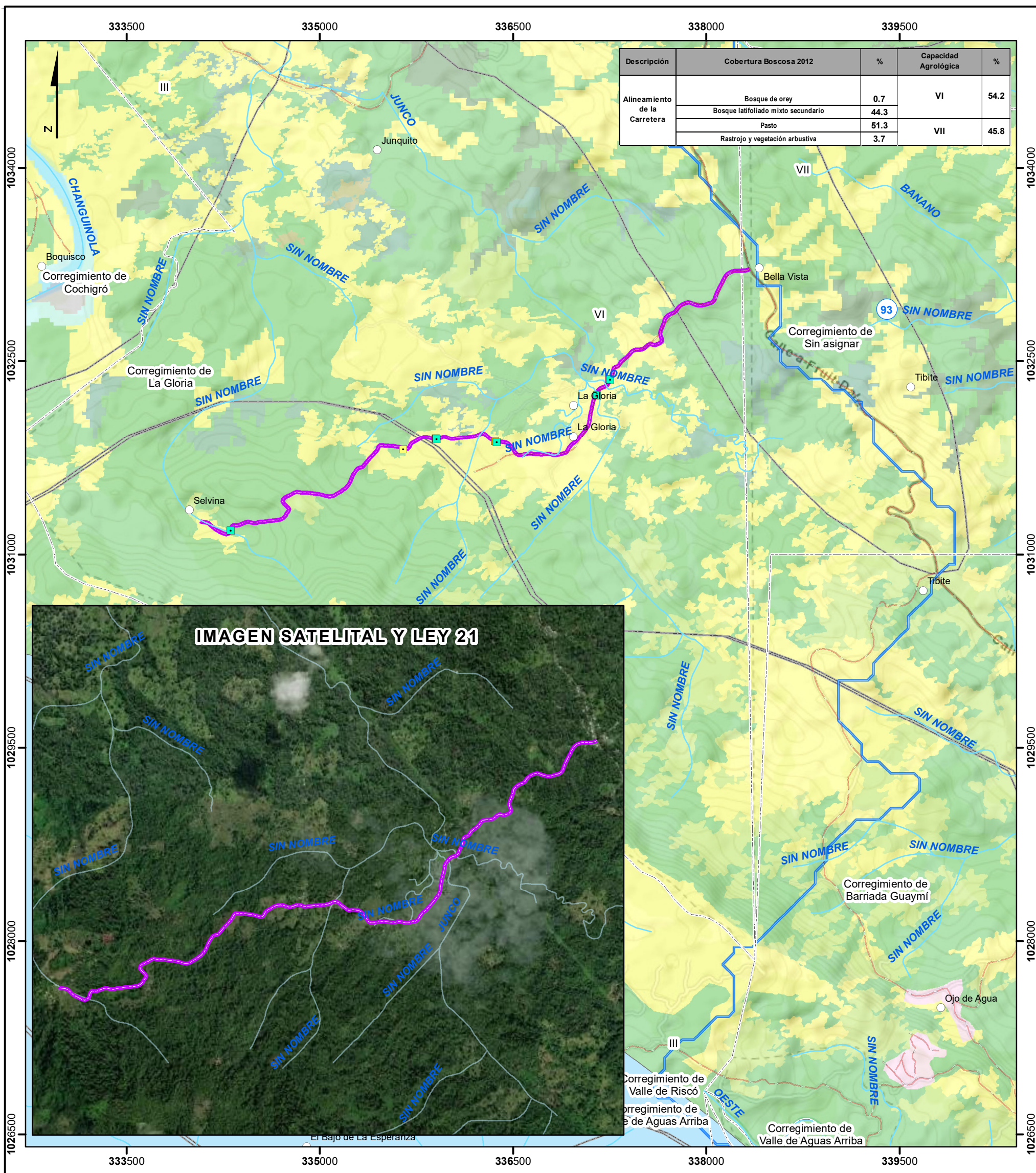

LEYENDA

- Lugares Poblados
- Cajones
- Muestreo, Qda. Junco
- Muestreo, Qda. Sin nombre 1
- Muestreo, Qda. Sin nombre 2
- Muestreo, Qda. Sin nombre 3
- Drenaje
- Red Vial
- Alineamiento
- - - Limite de Corregimientos
- Limite de Capacidad Agrológica

Cobertura y Uso de la Tierra 2012

Classes

- Bosque latifoliado mixto secundario
 Infraestructura
 Pasto
 Rastrojo y vegetación arbustiva

Capacidad Agrológica

- VI** No arable, con limitaciones severas, apta para pastos, bosques, tierras de reservas.
- VII** No arable, con limitaciones muy severas, apta para pastos, bosques, tierras de reserva.

Nota:

1. El proyecto se encuentra fuera de los límites del SINAP.
2. El proyecto se ubica en la cuenca 91 Río Changuinola.
3. El Alineamiento se verifico en base a las coordenadas suministradas.

Sistema de Referencia Espacial:
Sistema Geodésico Mundial de 1984
Proyección Universal Transversal de Mercator
Zona 17 Norte

Ministerio de Ambiente
Dirección de Información Ambiental
Departamento de Geomática

Fuente: - Instituto Nacional de Estadística y Censo
- Ministerio de Ambiente
- Imagen ESRI
- Memorando-DEEIA-0282-2504-2023.