



MINISTERIO DE  
AMBIENTE

MINISTERIO DE AMBIENTE  
DIRECCION DE INFORMACION AMBIENTAL

Tel. 500-0855 – Ext. 6715/6047

REPÚBLICA DE PANAMÁ GOBIERNO NACIONAL	MINISTERIO DE AMBIENTE
DEPARTAMENTO DE EVALUACIÓN DE IMPACTO AMBIENTAL	
Por: <i>[Signature]</i>	
Fecha: 11/5/2023	
Hora: 10:00 am	

MEMORANDO – DIAM – 0798 – 2023

PARA: MARIA GUADALUPE DE GRACIA (a.i.)  
Directora de Evaluación de Impacto Ambiental (a.i.)

DE: *[Signature]*  
ALEX O. DE GRACIA  
Director de Información Ambiental

ASUNTO: Verificación de coordenadas

FECHA: 08 de mayo de 2023



En atención al memorando DEEIA-0300-0205-2023, donde se solicita generar la cartografía correspondiente al Estudio de Impacto Ambiental, categoría II, denominado "SEA HILLS ETAPA 2.", le informamos que con los datos proporcionados se determinó lo siguiente:

Variables	Descripción
PTAR 1,2,3,4	datos puntuales
DESC PTAR 1,2,3,4	datos puntuales
Tanque de Agua	datos puntuales
Arqueología	datos puntuales
Medición de calidad de aire	datos puntuales
Medición de calidad de ruido ambiental	datos puntuales
Muestras de agua	datos puntuales
Inventario Forestal	datos puntuales
Polígono del Proyecto	234 ha + 9,929.83m <sup>2</sup>

División Política Administrativa	Provincia: Panamá Oeste
	Distrito: Chame
	Corregimiento: El Líbano, Chame Cabecera
Cobertura Boscosa y uso de suelo año 2012	Bosque latifoliado mixto secundario, Pasto
Capacidad Agrológica de los Suelos	III, VII
Sistema Nacional de Áreas Protegidas	Fuera de los Límites del SINAP. A una distancia de 1.7 km del Área de uso Múltiple Bahía de Chame.

Atentamente,

Adj.: Mapa

AODG/el/ym

CC: Departamento de Geomática





REPÚBLICA DE PANAMÁ

GOBIERNO NACIONAL

MINISTERIO DE AMBIENTE

PROVINCIA DE PANAMÁ OESTE, DISTRITO DE CHAME,  
CORREGIMIENTOS DE EL LÍBANO Y CHAME CABECERA, UBICACION DEL PROYECTO  
CATEGORÍA II " SEA HILLS ETAPA 2 "

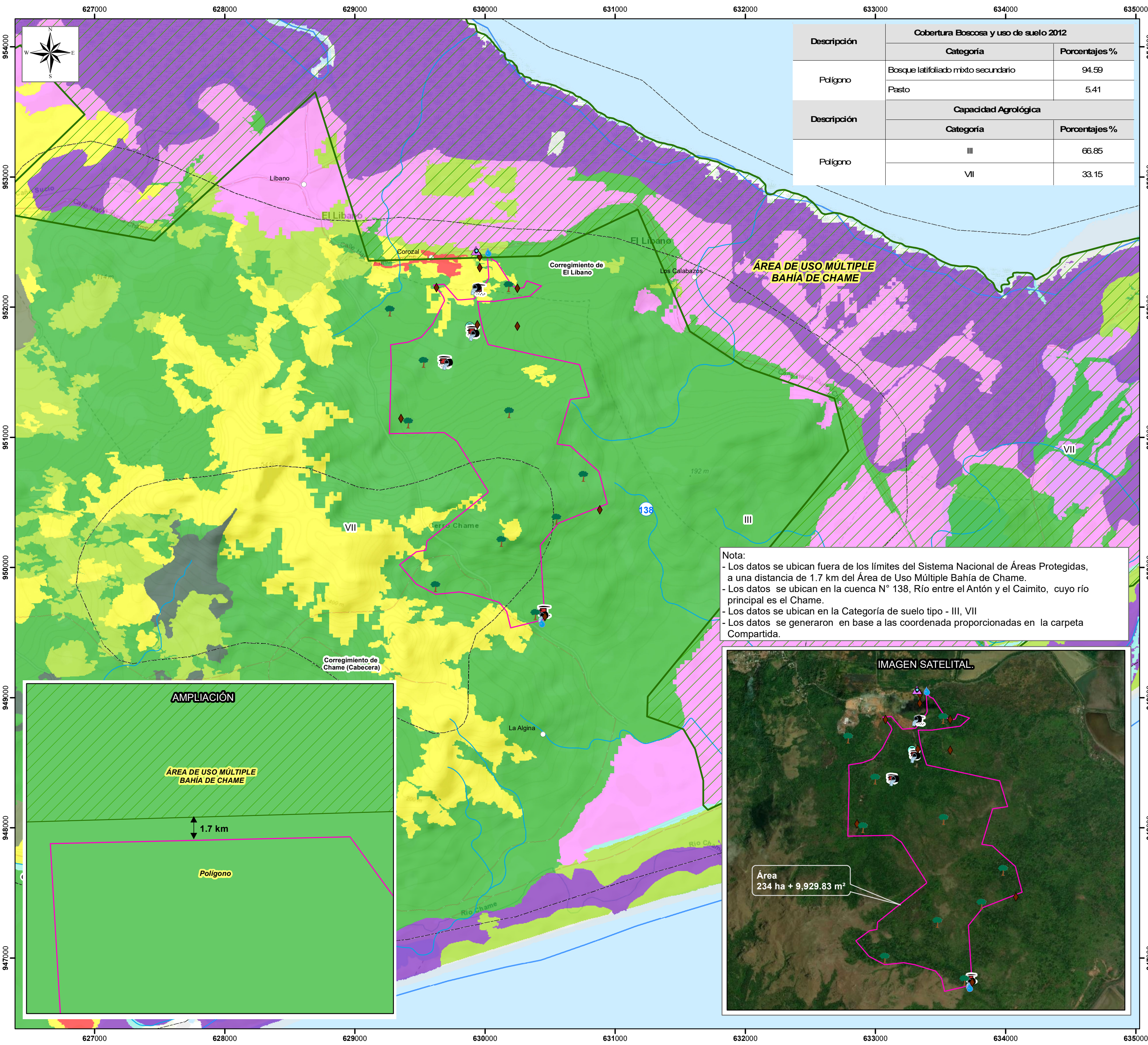

Descripción	Cobertura Boscosa y uso de suelo 2012	
	Categoría	Porcentajes %
Polígono	Bosque latifoliado mixto secundario	94.59
	Pasto	5.41
Descripción	Capacidad Agrológica	
	Categoría	Porcentajes %
Polígono	III	66.85
	VII	33.15

Nota:  
- Los datos se ubican fuera de los límites del Sistema Nacional de Áreas Protegidas, a una distancia de 1.7 km del Área de Uso Múltiple Bahía de Chame.  
- Los datos se ubican en la cuenca N° 138, Río entre el Antón y el Caimito, cuyo río principal es el Chame.  
- Los datos se ubican en la Categoría de suelo tipo - III, VII  
- Los datos se generaron en base a las coordenadas proporcionadas en la carpeta Compartida.

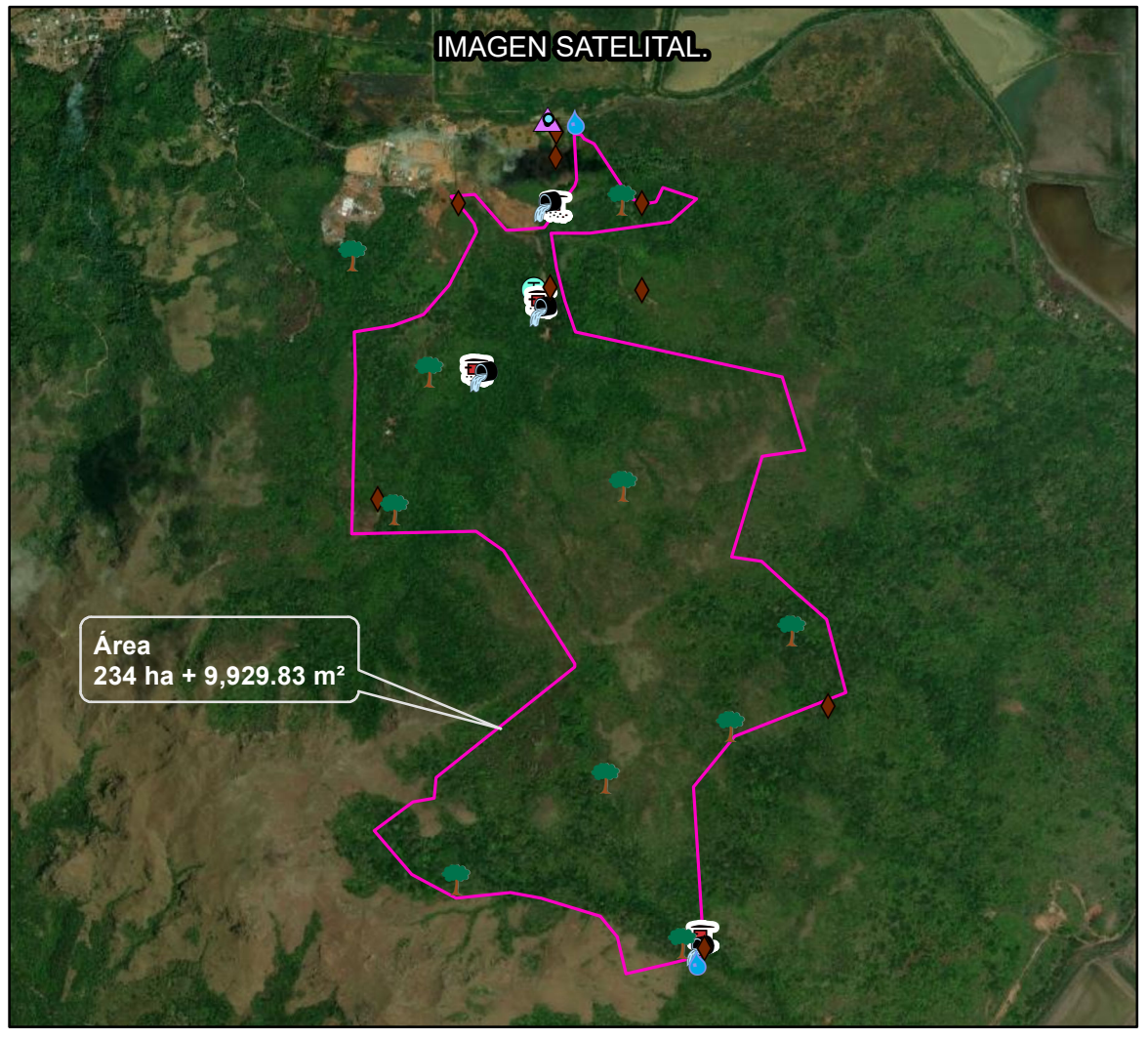

LEYENDA



- Lugares Poblados
- Drenaje
- Red Vial
- SINAP
- Cuenca Hidrográfica
- Límite de Capacidad Agrológica
- III-Arable, severas limitaciones en la selección de las plantas, requiere conservación especial o ambas cosas.
- VII-No arable, con limitaciones muy severas, apta para pastos, bosques, tierras de reserva.
- Arqueología
- DESC PTAR
- Medición de calidad de aire
- Medición de ruido ambiental
- Muestras de agua
- Inventario Forestal
- PTAR
- Tanque de agua 1
- Polígono

- Cobertura Boscosa**
- Bosque de mangle
  - Bosque latifoliado mixto secundario
  - Bosque plantado de coníferas
  - Bosque plantado de latifoliadas
  - Estanque para acuicultura
- Uso de la Tierra 2012**

- Explotación minera
- Infraestructura
- Pasto
- Playa y arenal natural
- Rastrojo y vegetación arbustiva
- Superficie de agua
- Área poblada

**Sistema de Referencia Espacial:**  
Sistema Geodésico Mundial de 1984  
Proyección Universal Transversal de Mercator  
Zona 17 P - Norte

**Ministerio de Ambiente**  
**Dirección de Información Ambiental**  
**Departamento de Geomática**

Fuentes:  
- Instituto Nacional de Estadística y Censo  
- Ministerio de Ambiente  
- Imagen ESRI  
- Memorando DEEIA- 0300-0205-2023