

MINISTERIO DE AMBIENTE
DIRECCION DE INFORMACION AMBIENTAL

Tel. 500-0855 – Ext. 6811/6046

MEMORANDO – DIAM – 0723 – 2023

PARA: DOMILUIS DOMÍNGUEZ E.
Director de Evaluación de Impacto Ambiental

DE: ALEX O. DE GRACIA C.
Director de Información Ambiental

ASUNTO: Verificación de coordenadas
FECHA: 27 de abril de 2023



En atención al memorando DEEIA-0256-1804-2023, donde se solicita generar una cartografía que permita determinar, la ubicación de las coordenadas presentadas, correspondiente al Estudio de Impacto Ambiental categoría II, denominado "ACONDICIONAMIENTO Y CONSTRUCCIÓN DE VÍA ALTERNA PARA EL TRANSPORTE DE CAÑA DE AZUCAR", cuyo promotor es COMPAÑÍA AZUCARERA LA ESTRELLA, S.A. (CALESA), le informamos que con los datos proporcionados se determinó lo siguiente:

Variables	Descripción
Fuente tosca	12ha + 8,824.5m ²
Vado 1 Pocho	523.86 m ²
Vado 2 Corozo	758.82 m ²
Marguen derecha vía	2,251m
Marguen derecha vía-tramo nuevo	773.2m
Marguen izquierda vía	2,253m
Marguen izquierda vía-tramo nuevo	777.3m
Tramo-vía existente	2223.3m
Tramo-vía nueva	786.8m
Puntos	Muestra de agua, Prospección, Ubicación cantera (Capellanía-Tilla), Vado 1 Pocho, Vado 2 Corozo, monitoreo de ruido, muestra de calidad del aire.
División Política Administrativa	Provincia: Coclé. Distrito: Nata, Penonomé. Corregimientos: El caño, Nata, Coclé.
Cobertura Boscosa y Uso de la Tierra, año 2012	- Bosque latifoliado mixto secundario, Rastrojo y vegetación arbustiva, Superficie de agua, Arroz, Caña de azúcar, Pasto.
Capacidad Agrológica de los Suelos	Tipo: III, VII.
Drenaje	El río grande colinda el área del proyecto en la parte Oeste
Sistema Nacional de Áreas Protegidas (SINAP)	Dentro del SINAP, Reserva Hídrica-Cerezuela, (ver desglose en el cuadro del mapa).

Atentamente,

Adj.: Mapa
AODGC/xs/ym
CC: Departamento de Geomática

enviado
28-4-2023
3:23

PROVINCIA DE COCLÉ, DISTRITO DE NATA, PENONOME, CORREGIMIENTO DE EL CAÑO, NATA, COCLÉ, PROYECTO CATEGORÍA II, "ACONDICIONAMIENTO Y CONSTRUCCIÓN DE VÍA ALTERNA PARA EL TRANSPORTE DE CAÑA DE AZUCAR".

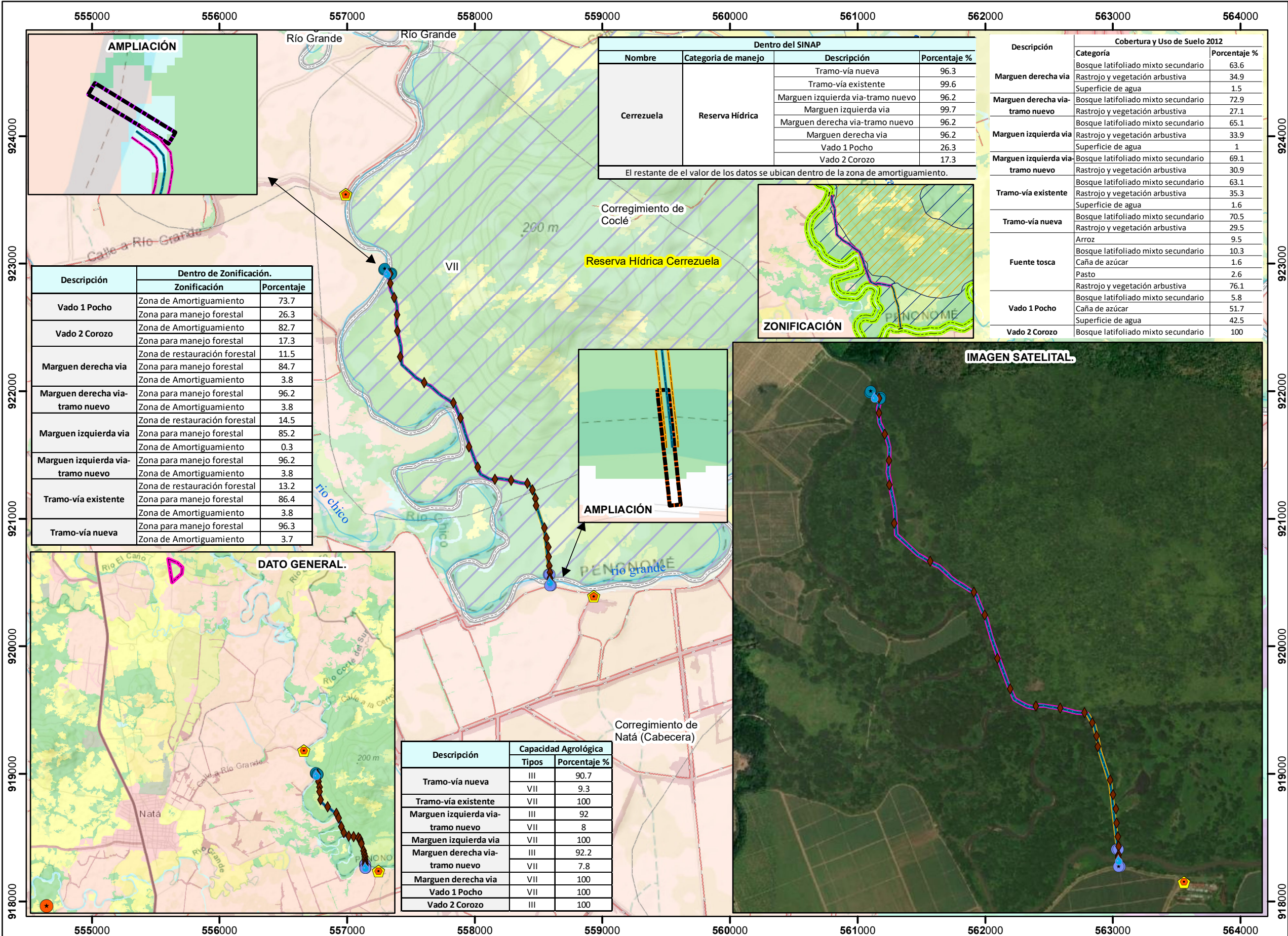

Panamá, 27 de abril de 2023
Nota No. 081 DEPROCA-2023

Licenciada

ANALILIA CASTILLERO P.

Jefa del Departamento de Evaluación de Estudios
de Impacto Ambiental.
Ministerio de Ambiente
E. S. D.

Licenciada Castellero:

En referencia a su nota **DEIA DEEIA-UAS-0088-1804-2023**, del Estudio de Impacto Ambiental, categoría II, titulado **"ACONDICIONAMIENTO Y CONSTRUCCIÓN DE VÍA ALTERNA PARA EL TRANSPORTE DE CAÑA DE AZÚCAR"**, a desarrollarse en el corregimiento de Coclé, distrito de Penonomé, provincia de Coclé, cuyo promotor es **COMPAÑÍA AZUCARERA LA ESTRELLA. S.A. (CALESA) S.A.** con el número de expediente **DEIA-II-F-058-2023**.

Sin otro particular quedo de usted,

Atentamente,

MARIELA BARRERA

Jefa Encargada
Departamento de Protección y Control Ambiental

MB/ss

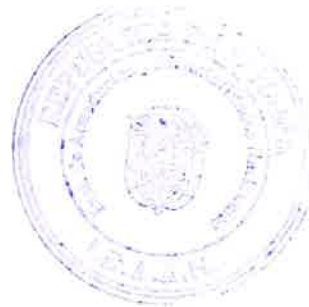

Nota No. 081-DEPROCA-2023

Panamá, 27 de abril de 2023

Pág. 2

INSTITUTO DE ACUEDUCTOS Y ALCANTARILLADOS NACIONALES
DIRECCIÓN DE INGENIERÍA
DEPARTAMENTO DE PROTECCIÓN Y CONTROL AMBIENTAL

Informe de análisis de la Unidad Ambiental, en referencia a su nota **DEIA DEEIA-UAS-0088-1804-2023**, del Estudio de Impacto Ambiental, categoría II, titulado "ACONDICIONAMIENTO Y CONSTRUCCIÓN DE VÍA ALTERNA PARA EL TRANSPORTE DE CAÑA DE AZÚCAR", a desarrollarse en el corregimiento de Coclé, distrito de Penonomé, provincia de Coclé, cuyo promotor es **COMPAÑÍA AZUCARERA LA ESTRELLA S.A. (CALESA)**, con el número de expediente **DEIA-IIF-058-2023**.

Observación:

No hay observaciones, ni comentarios al Estudio de Impacto Ambiental.

Agradeciendo la atención que pueda brindar a la presente nota.

Con nuestras muestras de respeto y consideración,

Revisado por: _____



Sebastián Sánchez Belisle

Evaluador Ambiental

