

MINISTERIO DE AMBIENTE
DIRECCION DE INFORMACION AMBIENTAL
Tel. 500-0855 – Ext. 6811/6046

MEMORANDO – DIAM – 0822 – 2023

PARA: MARIA GUADALUPE DE GRACIA (a.i.)
Directora de Evaluación de Impacto Ambiental (a.i.)

DE: ALEX O DE GRACIA C.
Director de Información Ambiental

ASUNTO: Verificación de coordenadas

FECHA: 10 de Mayo de 2023



En atención al memorando DEEIA-0312-0505, se solicita generar una cartografía que nos permita determinar la ubicación del proyecto, correspondiente al Estudio de Impacto Ambiental categoría II, titulado "LIMPIEZA Y NIVELACIÓN DEL LOTE C-10", cuyo promotor es HACIENDA EL LIMÓN S.A., le informamos que con los datos proporcionados se determinó lo siguiente.

Variables	Descripción
Punto	Calidad de Aire y ruido ambiental, Muro de Rocas, Prospección Arqueológica.
Poligono	Parcela C-10 superficie 3 ha + 3088.84 m ²
Cobertura Boscosa y Uso de la Tierra, año 2012	Bosque latifoliado mixto secundario Área Poblada
División Política Administrativa	Provincia: Panamá Oeste Distrito: Chorrera Corregimiento: Puerto Calmito
Capacidad Agrológica de los Suelos	Tipo: III
Sistema Nacional de Áreas Protegidas (SINAP)	Se encuentra fuera del Sinap

Atentamente,

Adj.: Mapa

AODGC/jm/ym

CC: Departamento de Geomática

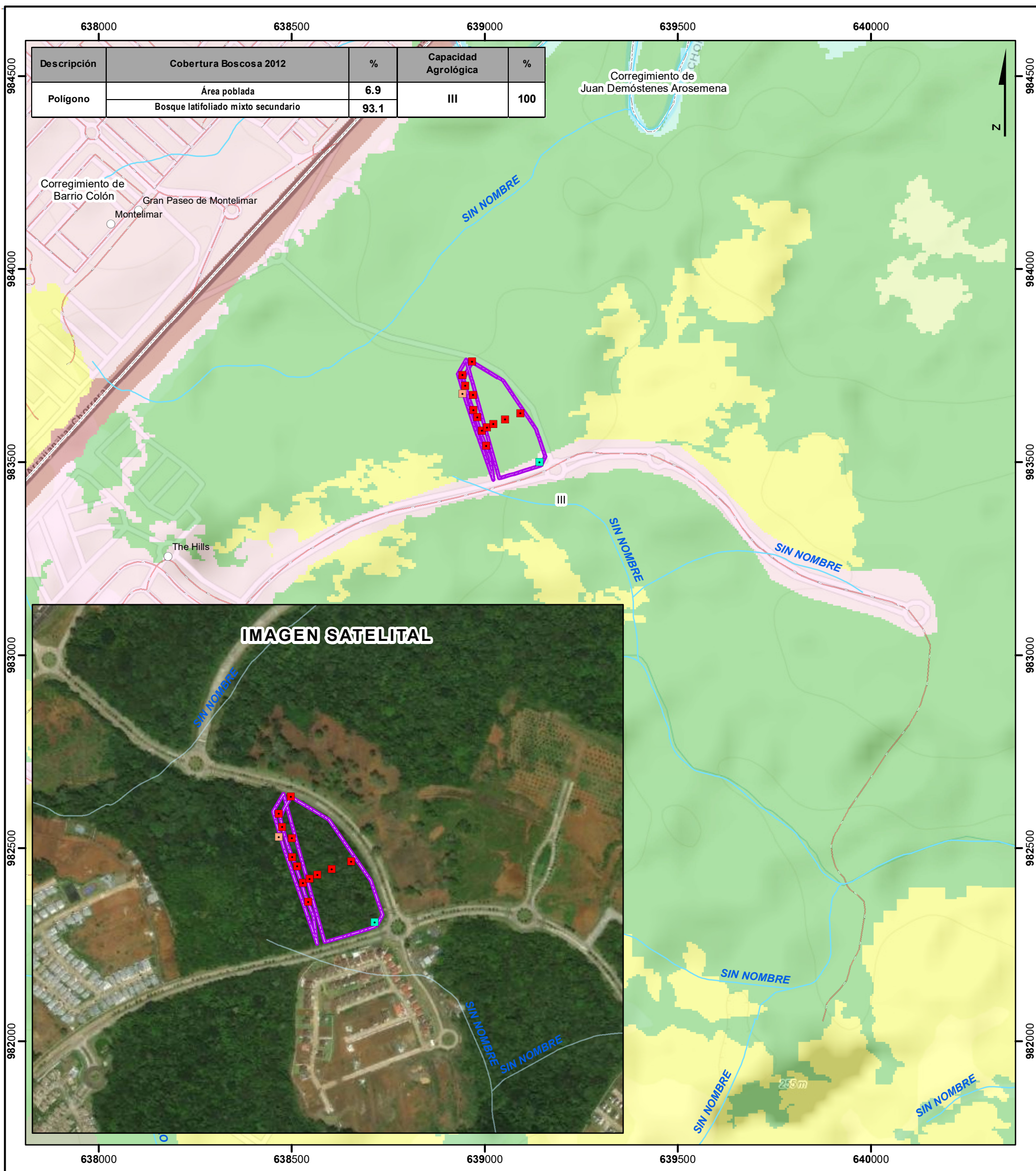

Escala 1:10,000

0.5 0.25 0 km

LEYENDA

- Lugares Poblados
- Calidad de Aire y Ruido Ambiental
- Muro de Rocas
- Prospección Arqueológica
- Drenaje
- Red Vial
- Parcela C-10
- Limite de Corregimiento

Cobertura y Uso de la Tierra 2012

Classes

- Bosque latifoliado mixto secundario
 Infraestructura
 Pasto
 Rastrojo y vegetación arbustiva

Capacidad Agrológica

- III Arable, severas limitaciones en la selección de las plantas, requiere conservación especial o ambas cosas.

Sistema de Referencia Espacial:
Sistema Geodésico Mundial de 1984
Proyección Universal Transversal de Mercator
Zona 17 Norte

Ministerio de Ambiente
Dirección de Información Ambiental
Departamento de Geomática

Fuente: - Instituto Nacional de Estadística y Censo
- Ministerio de Ambiente
- Imagen ESRI
- Memorando-DEEIA-0312-0505-2023.

Nota:

1. El proyecto se encuentra fuera de los límites del SINAP.
2. El proyecto se ubica en la cuenca 140 Río Caimito.
3. El proyecto se verifico en base a las coordenadas suministradas.
4. El Polígono siguiendo el orden numerico de las coordenadas suministradas no hacen un Polígono lógico

