



MINISTERIO DE
AMBIENTE

MINISTERIO DE AMBIENTE
DIRECCION DE INFORMACION AMBIENTAL

Tel. 500-0855 – Ext. 6811/6046



MEMORANDO – DIAM – 0843 – 2023

PARA: MARÍA DE GRACIA
Directora Encargada de Evaluación de Impacto Ambiental

DE: ALEX DE GRACIA
Director de Información Ambiental

ASUNTO: Ubicación de proyecto

FECHA: 12 de mayo 2023



En atención al memorando DEEIA-0313-0805-2023, donde se solicita generar una cartografía que determine, la ubicación del proyecto, denominado: "Edison Gardens", cuyo promotor es Pacific Deals, S.A., le informamos que con los datos proporcionados se determinó lo siguiente:

Variables		Descripción
Proyecto		0 ha + 6,084.01 m ²
División Política Administrativa		Provincia: Panamá
		Distrito: Panamá
		Corregimiento: Betania
Cobertura Boscosa y Uso del Suelo, año 2012	Proyecto	
	Proyecto	Área poblada
Capacidad Agrológica de los Suelos		IV-Arable, muy severas limitaciones en la selección de plantas, requiere un manejo muy cuidadoso o ambas cosas.
Sistema Nacional de Áreas Protegidas (SINAP)		Fuera de los límites del SINAP

Atentamente:

Adj.: Mapa
AODG/Ism/ym
CC: Departamento de Geomática

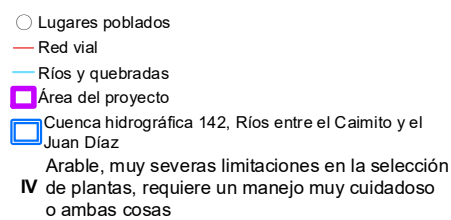
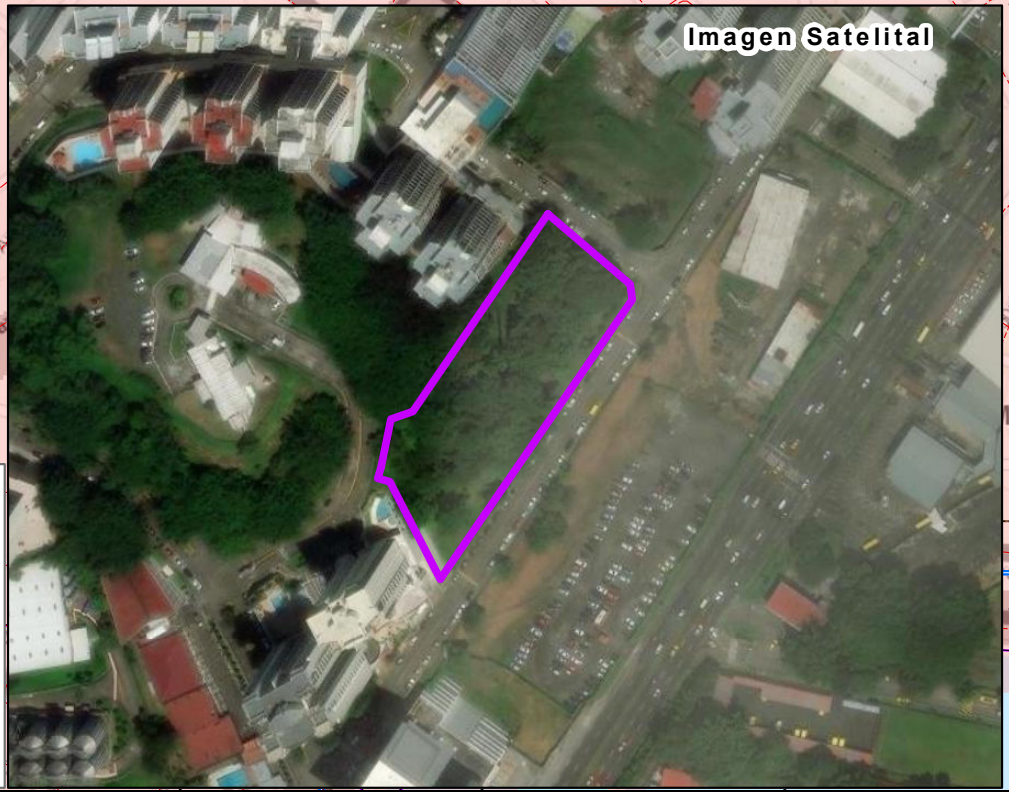

- Cobertura Boscosa y Uso del Suelo 2012**
- Afloramiento rocoso y tierra desnuda
 - Bosque latifoliado mixto maduro
 - Bosque latifoliado mixto secundario
 - Infraestructura
 - Superficie de agua
 - Área poblada

Sistema de Referencia Espacial:
Sistema Geodésico Mundial de 1984
Proyección Universal Transversal de Mercator
Zona 17 Norte

Fuentes:

- Instituto Nacional de Estadística y Censo
- Ministerio de Ambiente
- Imagen ESRI
- Nota DEEIA-0313-0505-2023