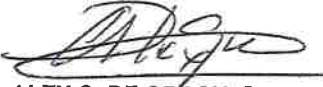

MINISTERIO DE AMBIENTE
DIRECCION DE INFORMACION AMBIENTAL

Tel. 500-0855 – Ext. 6811/6046

MEMORANDO – DIAM – 0858 – 2023

PARA: DOMILUIS DOMÍNGUEZ E.
Director de Evaluación de Impacto Ambiental

DE: 
ALEX O. DE GRACIA C.
Director de Información Ambiental

ASUNTO: Verificación de coordenadas

FECHA: 16 de mayo de 2023

REPÚBLICA DE PANAMÁ
GOBIERNO NACIONAL

MINISTERIO DE
AMBIENTE

DEPARTAMENTO DE
EVALUACIÓN DE ESTUDIO
DE IMPACTO AMBIENTAL

RECIBIDO

Por: 

Fecha: 18/5/2023

Hora: 11:20 am

REPÚBLICA DE PANAMÁ
GOBIERNO NACIONAL

MINISTERIO DE
AMBIENTE

DIRECCIÓN DE
INFORMACIÓN AMBIENTAL

En atención al memorando DEEIA-0336-0805-2023, donde se solicita generar una cartografía que permita determinar, la ubicación del polígono del proyecto, correspondiente al Estudio de Impacto Ambiental categoría II, denominado "EXTRACCIÓN DE MINERALES NO METÁLICOS", cuyo promotor es GRUPO BARUC, S.A., le informamos que con los datos proporcionados se determinó lo siguiente:

Variables	Descripción
Proyecto	50 ha + 9,588 m ²
Área de Extracción	2 ha + 5,731 m ²
División Política Administrativa	Provincia: Coclé
	Distrito: Penonomé.
	Corregimiento: El Coco
Drenaje	Río Chorrera
Sistema Nacional de Áreas Protegidas (SINAP)	Fuera del SINAP.

Atentamente,
Adj.: Mapa
AODGC/xs/ym
CC: Departamento de Geomática

PROVINCIA DE COCLÉ, DISTRITO DE PENONOMÉ, CORREGIMIENTO DE EL COCO, ESTUDIO CAT. II, "EXTRACCIÓN DE MINERALES NO METÁLICOS".

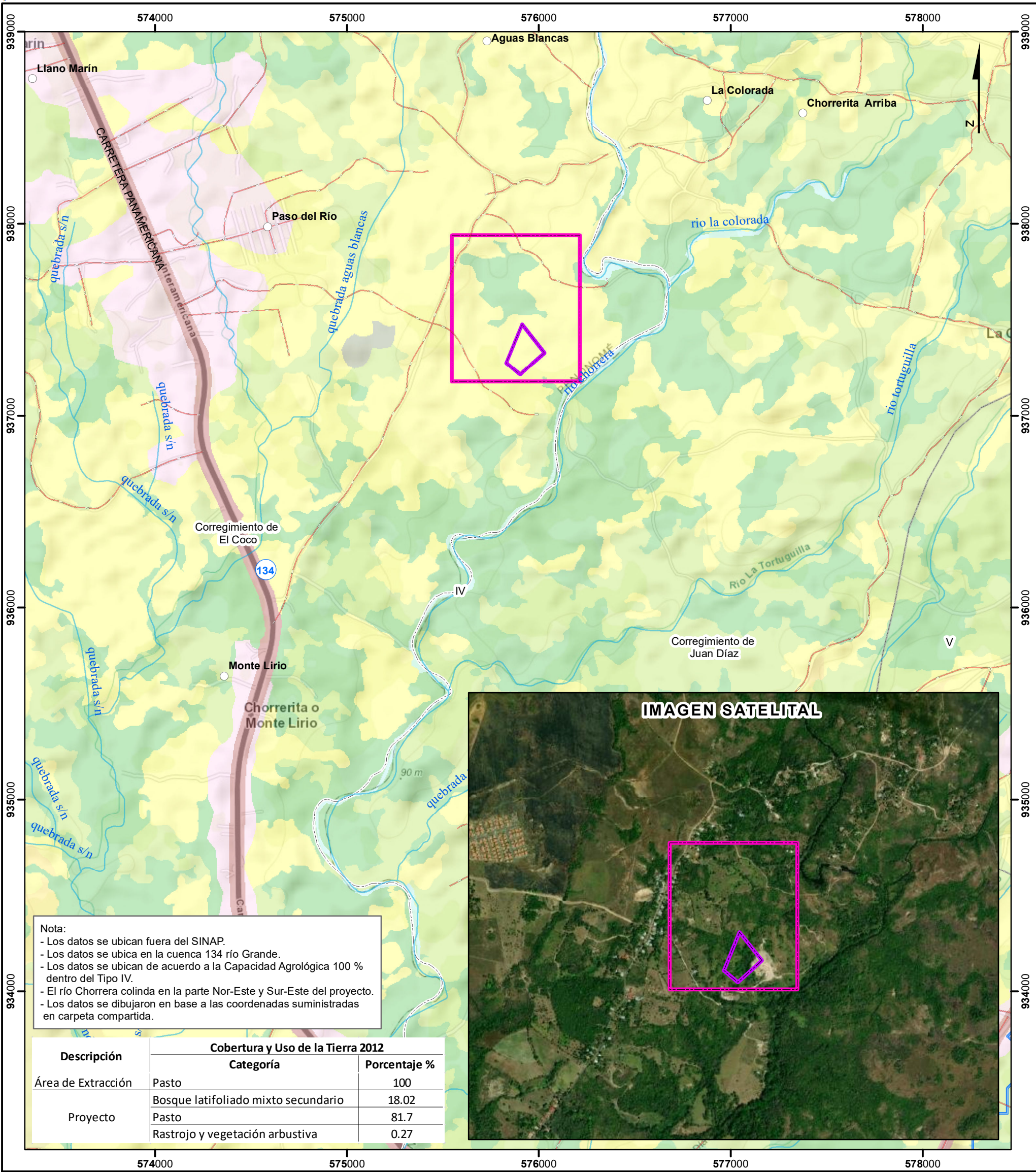

Escala 1:20,000

1 0.5 0 km

LEYENDA



- Lugares Poblados

— Ríos y quebradas

— Red Vial

Polígono

■ Proyecto

■ Área de Extracción

--- Límite de corregimiento

□ Límite de Capacidad Agrológica

Tipo IV-Arable, muy severas limitaciones en la selección de plantas, requiere un manejo muy cuidadoso o ambas cosas.

- Cobertura y Uso de la Tierra 2012**
- Arroz

■ Bosque latifoliado mixto secundario

■ Bosque plantado de latifoliadas

■ Infraestructura

■ Otro cultivo anual

■ Pasto

■ Rastrojo y vegetación arbustiva

■ Superficie de agua

■ Área poblada

Sistema de Referencia Espacial:
Sistema Geodésico Mundial de 1984
Proyección Universal Transversal de Mercator
Zona 17 Norte

Ministerio de Ambiente
Dirección de Información Ambiental
Departamento de Geomática

Fuente: - Instituto Nacional de Estadística y Censo
- Ministerio de Ambiente
- Imagen ESRI
- Memorando-DEEIA-0336-0805-2023