

PROVINCIA DE HERRERA, DISTRITO DE CHITRÉ, CORREGIMIENTO DE LLANO BONITO - VERIFICACIÓN DE COORDENADAS DEL PROYECTO "RESIDENCIAL VILLA LUCÍA"

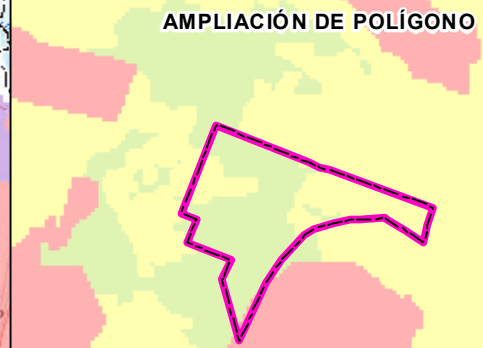
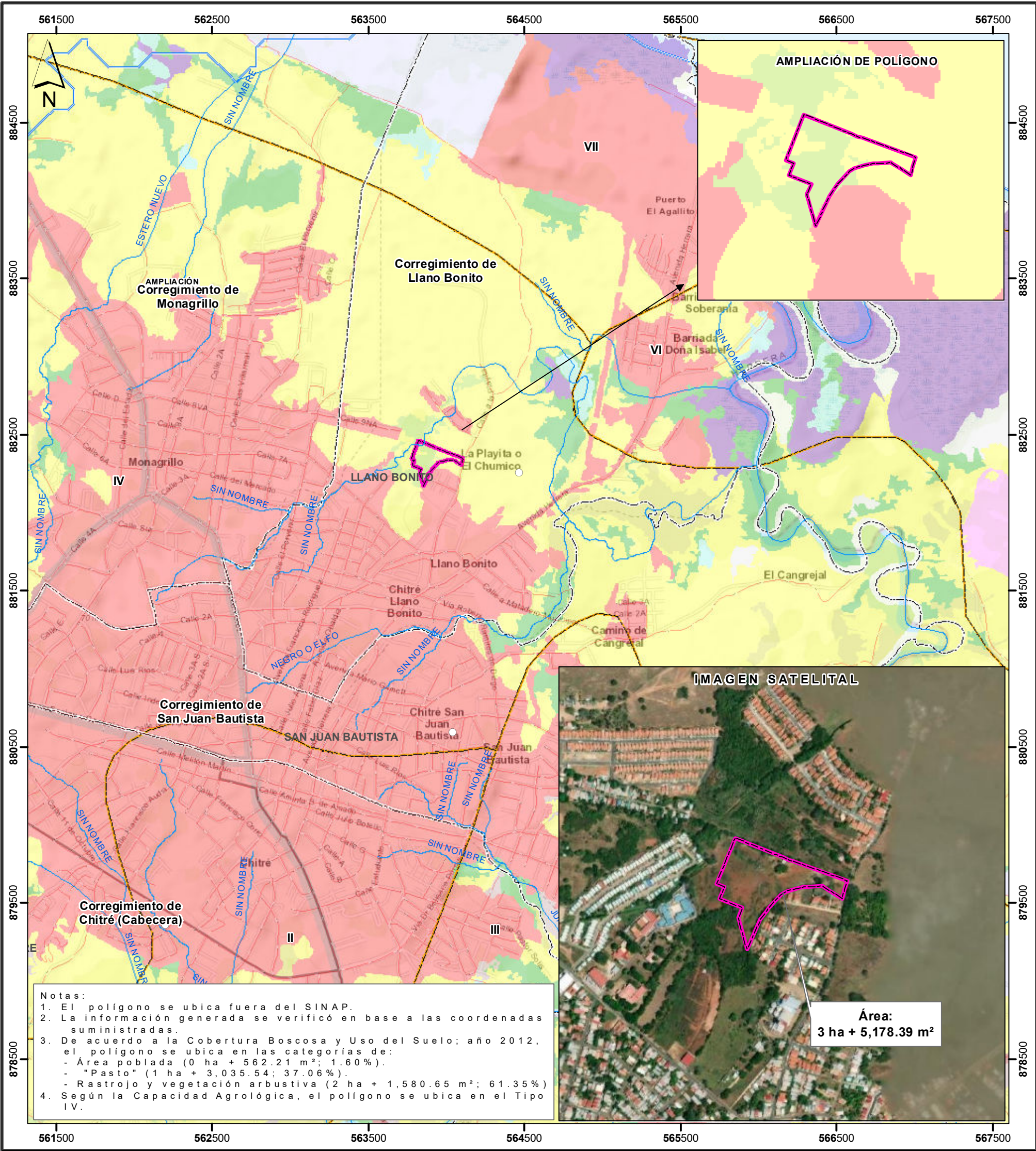

- Notas:
1. El polígono se ubica fuera del SINAP.

2. La información generada se verificó en base a las coordenadas suministradas.

3. De acuerdo a la Cobertura Boscosa y Uso del Suelo; año 2012, el polígono se ubica en las categorías de:
  - Área poblada (0 ha + 562.21 m²; 1.60 %).
  - "Pasto" (1 ha + 3,035.54; 37.06 %).
  - Rastrojo y vegetación arbustiva (2 ha + 1,580.65 m²; 61.35 %)

4. Según la Capacidad Agrológica, el polígono se ubica en el Tipo IV.

Escala 1:25,000

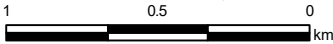

LEYENDA

- Lugares Poblados 2010

Red vial

Ríos y quebradas

Residencial Villa Lucía

Límites de corregimientos

Cuenca Hidrográfica No. 128, río La Villa

Límite de Capacidad Agrológica

Arable, muy severas limitaciones en la selección de plantas, requiere un manejo muy cuidadoso o ambas cosas

IV

Afloramiento rocoso y tierra desnuda

Arroz

Bosque de mangle

Bosque latifoliado mixto secundario

Estanque para acuicultura

Infraestructura

Maíz

Pasto

Playa y arenal natural

Rastrojo y vegetación arbustiva

Salinera

Superficie de agua

Área poblada
- Sistema de Referencia Espacial:  
Sistema Geodésico Mundial de 1984  
Proyección Universal Transversal de Mercator  
Zona 17 Norte
- Ministerio de Ambiente  
Dirección de Información Ambiental  
Departamento de Geomática
- Fuentes:  
- Instituto Nacional de Estadística y Censo  
- Ministerio de Ambiente  
- Imagen ESRI  
- Memorando DRHE-I-F-18-2023 - Cat1
- 
- FG - ABRIL, 2023