



MINISTERIO DE
AMBIENTE

MINISTERIO DE AMBIENTE
DIRECCION DE INFORMACION AMBIENTAL
Tel. 500-0855 – Ext. 6811/6046

REPÚBLICA DE PANAMÁ GOBIERNO NACIONAL	MINISTERIO DE AMBIENTE
DEPARTAMENTO DE EVALUACIÓN DE ESTUDIO DE IMPACTO AMBIENTAL	
RECIBIDO	
Y. J. J. J.	
Fecha:	18/5/2023
Hora:	9:30 am

MEMORANDO – DIAM – 0853 – 2023

PARA: DOMILUIS DOMINGUEZ E.
Director de Evaluación de Impacto Ambiental

DE: ALEX O DE GRACIA C.
Director de Información Ambiental

ASUNTO: Verificación de coordenadas

FECHA: 15 de Mayo de 2023

REPÚBLICA DE PANAMÁ GOBIERNO NACIONAL	MINISTERIO DE AMBIENTE
DIRECCIÓN DE INFORMACIÓN AMBIENTAL	

En atención al memorando DEEIA-0317-0505-2023, se solicita generar una cartografía que nos permita determinar la ubicación del proyecto, correspondiente al Estudio de Impacto Ambiental categoría II, titulado "EXTRACCIÓN DE ARENA SUBMARINA EN LA ZONA DE FARALLONES I", cuyo promotor es GRUPO LOS FARALLONES S.A., le informamos que con los datos proporcionados se determinó lo siguiente.

Variabes	Descripción
Punto	Muestreo de Fauna, Prospección Arqueológica.
Polígono	Polígono del Proyecto superficie 448 ha + 2,032.63 m²
Cobertura Boscosa y Uso de la Tierra, año 2012	Fuera del Dato de Cobertura Boscosa 2012
División Política Administrativa	Provincia: Colón Distrito: Portobelo Corregimiento: Puerto Lindo o Garrote, Cacique
Capacidad Agrológica de los Suelos	Fuera del Dato de Capacidad Agrológica
Sistema Nacional de Áreas Protegidas (SINAP)	Se encuentra fuera del Sinap; Un punto de Muestreo de fauna se encuentra, dentro del Parque Nacional Portobelo.

Atentamente,

Adj.: Mapa

AODGC/fm/ym

CC: Departamento de Geomática

CORREGIMIENTOS DE PUERTO LINDO O GARROTE, CACIQUE
DISTRITO DE PORTOBELLO, PROVINCIA DE COLÓN
PROYECTO CAT II " EXTRACCIÓN DE ARENA SUBMARINA EN LA ZONA DE FARALLONES I"

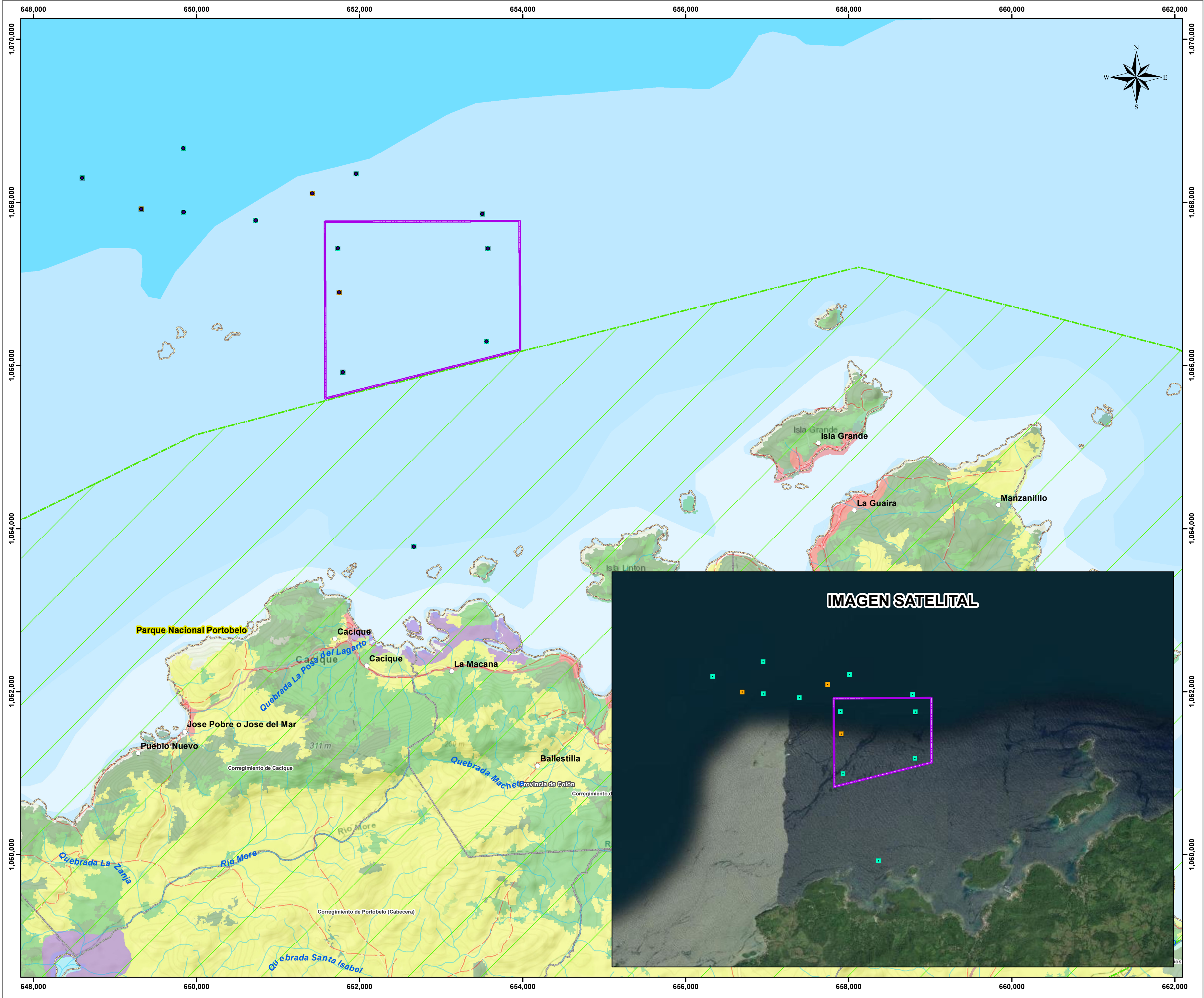

LEYENDA

- DEEIA-0317-0505-2023-Puntosvar
- Lugares Poblados
- Muestreo de Fauna
- Prospección Arqueológica
- Red Vial
- Ríos y Quebradas
- Límite de provincia/comarca
- Límite de corregimiento
- Polígono del Proyecto

- SINAP
- Categoría de Manejo
- Parque Nacional Portobello

- Cobertura y Uso de la Tierra 2012
- Afloramiento rocoso y tierra desnuda
- Bosque de mangle
- Bosque latifoliado mixto maduro
- Bosque latifoliado mixto secundario
- Infraestructura
- Pasto
- Rastrojo y vegetación arbustiva
- Superficie de agua
- Área poblada

Nota:

1. El proyecto se encuentra fuera de los límites del SINAP, se encuentra a 22 metros del Parque Nacional Portobello.
2. El proyecto se ubica fuera del dato de cuencas hidrográficas.
3. El polígono se verificó en base a las coordenadas suministrados.
4. La Coordenada 652667 mE , 1063778 mN, correspondientes al Punto de Muestreo de Fauna se encuentra dentro de los límites del Parque Nacional Portobello.

Escala 1:30,000

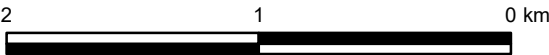

Sistema de Referencia Espacial:
World Geodetic System de 1984
Proyección Universal Transversal
de Mercator - Zona 17 Norte

Ministerio de Ambiente
Dirección de Información Ambiental
Departamento de Geomática

Fuente:
- Instituto Nacional de Estadística y Censo
- Ministerio de Ambiente
- Memorando DEEIA-0317-0505-2023

- Imagen ESRI