

PROVINCIA DE HERRERA, DISTRITO DE PÉSÉ, CORREGIMIENTO DE EL PÁJARO - VERIFICACIÓN DE COORDENADAS DEL PROYECTO "CENTRO TURÍSTICO VILLA ROSA ANEXOS"

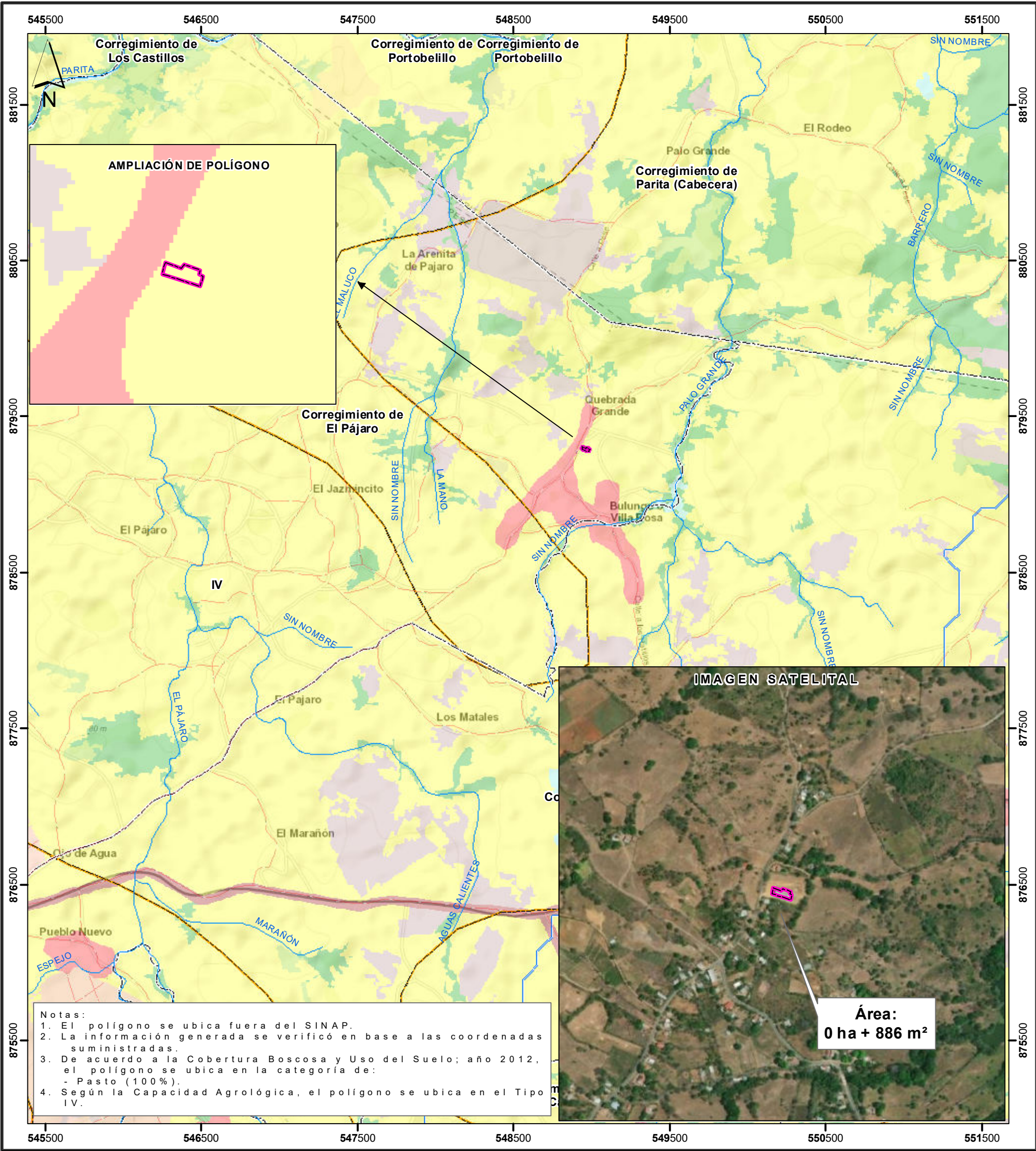

- Notas:
1. El polígono se ubica fuera del SINAP.

2. La información generada se verificó en base a las coordenadas suministradas.

3. De acuerdo a la Cobertura Boscosa y Uso del Suelo; año 2012, el polígono se ubica en la categoría de:
- Pasto (100%).

4. Según la Capacidad Agrológica, el polígono se ubica en el Tipo IV.

Escala 1:25,000

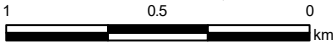

LEYENDA



- Lugares Poblados 2010

Red vial

Ríos y quebradas

Centro Turístico Villa Rosa Anexos

Límites de corregimientos

Cuenca Hidrográfica No. 130, río Parita

Límite de Capacidad Agrológica
- Arable, muy severas limitaciones en la selección de plantas, requiere un manejo muy cuidadoso o ambas cosas

IV

- Cobertura y Uso de la Tierra 2012
- Arroz

Bosque latifoliado mixto secundario

Caña de azúcar

Infraestructura

Maíz

Otro cultivo anual

Pasto

Rastrojo y vegetación arbustiva

Superficie de agua

Área poblada

Sistema de Referencia Espacial:
Sistema Geodésico Mundial de 1984
Proyección Universal Transversal de Mercator
Zona 17 Norte

Ministerio de Ambiente
Dirección de Información Ambiental
Departamento de Geomática

Fuentes:
- Instituto Nacional de Estadística y Censo
- Ministerio de Ambiente
- Imagen ESRI
- Memorando DRHE-I-T-23-2023 - Cat1